Guía
Habana
Gratis
www.lahabana.travel

Villa Panamericana
Complejo de Museos Histórico Militares Morro-Cabaña
Casablanca
REGLA
Riviera
Melia Cohiba
Vedado
CENTRO HABANA
Capitolio de La Habana
PLAZA DE LA REVOLUCIÓN
LA HABANA VIEJA
Aljibe
CERRO
Copacabana
Meliá Confort Habana
31 y 18
Casa de la Música de Miramar
Miramar
Comodoro
La Cecilia
5ta y 112
DIEZ DE OCTUBRE
Fusterlandia
LTI Club Habana
El Viejo y el Mar
Marina Hemingway
Tropicana
PLAYA
MARIANAO
SAN MI
DEL PA
El Pedregal
Macumba Habana
Ernest He
Mantilla
Habana Golf Club
a Mariel
a Pinar del Río
El Cano
La Güinera
Reparto Eléctrico
Río Cristal
Calabazar
Parque Lenin
Parque Zoológico Nacional
Los Jagüeyes
Fontanar
LA LISA
Punta Brava
a Guanajay
La Faralla
El Globo
Jardín Botánico
BOYEROS
Wajay
EXPOCUBA
Aeropuerto Internacional José Martí
a San Antonio de los Baños
Murgas
Santiago de Las Vegas
Sierra Maestra
Frank País
El Rincón
Rincón
a Bejucal

La HABANA

Distancia en Kms/Distances in Kms to

Pinar del Río	**176**
Viñales	**189**
Las Terrazas	**74**
Matanzas	**100**
Varadero	**138**
Cienfuegos	**254**
Topes de Collantes	**322**
Trinidad	**335**
Cayo Santa María	**380**
Ciego de Avila	**426**
Jardines del Rey	**516**
Camagüey	**534**
Las Tunas	**657**
Bayamo	**734**
Holguín	**733**
Santiago de Cuba	**860**
Guantánamo	**910**
Baracoa	**993**

La Habana de Cinco Siglos

El Pueblo fundado en la costa, en las inmediaciones de la actual Melena del Sur, fue bautizado como San Cristóbal en alusión al calendario Juliano, allá por 1514, pero en mudanzas sucesivas se trasladó definitivamente al norte en el señorío del cacique Habaguanex. En 1519 el lugar que hoy ocupa El Templete, pequeño templo grecoromano, constituyó el escenario de la primera misa y sesión del cabildo, celebrados bajo una frondosa ceiba, lo que marca la fecha de la fundación de la urbe que creció y se tornó en epicentro económico y gubernamental del archipiélago.

La Habana es la capital de la nación, pero al mismo tiempo es también muy representativa de los valores culturales, intelectuales, políticos, históricos y sociales del pueblo cubano. También es un catálogo de la más hermosa y deslumbrante arquitectura que alcanzó la Isla, que se aprecia en la modernidad de los barrios de Miramar y el Vedado; la morisca, de influencia hispana y musulmana, muy caracterizada en el centro histórico; en el gótico, fundamentalmente en iglesias como la del Santo Ángel y la de Reina; el barroco de la Catedral de La Habana y el Museo de Bellas Artes; el neoclásico del Templete y el recién remozado Capitolio Nacional; el impresionante eclecticismo concentrado en Centro Habana, llena de gárgolas, atlantes, figuras extraordinarias, criaturas imaginarias, cuyo más vistoso ejemplo es el Gran Teatro de La Habana Alicia Alonso. Integra también esta singular mezcla el art nouveau que representa el magnífico edificio Cueto, de la Plaza Vieja, restaurado y erigido en confortable hotel. Tuvo también el art déco su esplendor en la capital cubana, clara huella dejada en la estructura del edificio Bacardí. En 1982 la ciudad fue declarada Patrimonio de la Humanidad por la UNESCO y luego, en junio de 2016, reconocida por miles de personas como una de las Siete Ciudades Maravillas del Mundo Moderno, votación promovida por la fundación suiza New 7 Wonders.

La Habana es una ciudad llena de tradiciones y leyendas que al decir de su historiador, el Dr. Eusebio Leal Spengler,.. "ha sido grande también por su gente. "Por sus calles, por sus rincones, vivieron todas las grandes figuras". Es la ciudad que vio nacer a Félix Varela y a José Martí, a Ignacio Villa(Bola de Nieve) y Rita Montaner, a José Lezama Lima y Alicia Alonso, y a tantos miles de "mujeres y hombres que contribuyeron a forjar Patria y la consideraron, como señaló el Apóstol – hijo ilustre de La Habana –, Humanidad". Muestra La Habana orgullosa sus 500 años y es evidente la marca que deja el decursar del tiempo, pero el empeño de su pueblo y autoridades hace que con paso ordenado se reconstruya para regalar a cada visitante su esplendor e historia, con la garantía de contar con las premisas para su desarrollo continuo; su capital humano, social y los valores de su cultura excepcional.

ÍNDICE

HABANA VIEJA / 6

HABANA ESTE / 26

HABANA CENTRO / 34

HABANA OESTE / 44

OTROS SITIOS DE INTERÉS / 55

EVENTOS / 60

INFORMACIONES ÚTILES / 62

Vía Monumental
Castillo de Los Tres Reyes del Morro
Túnel de La Bahía
La Divina Pastora
La Tasca
Castillo de San Salvador de la Punta
Pierre Lemonyne D´Iberville
Paseo del Prado
Nazdarovie
Monumento a los Estudiantes de Medicina
Parque de los Enamorados
(Ave. del Puerto)
Castropol
Juan Clemente Zenea
Al Colosseo
Iberostar Grand Packard
General Máximo Gómez
Ana's
La Primera de Prado
Embajada de España
Tatagua
Plaza 13 de Marzo
San Miguel
Anfiteatro del Centro Histórico
Caribbean
Museo de la Revolución
Palacio de Artesanía
C.M. Céspedes
Casa José Lezama Lima
ASISTUR
Fausto
Park View
Café Espada
Lido Sercotel
Sevilla
Memorial Granma
Palacio O´Farril
Tejadillo
Parque Arqueológico
Roof Garden "Torre del Oro"
La Giralda
Centro Wilfredo Lam
Catedral de La Habana
Complejo Havana Gourmet
Museo Nacional de Bellas Artes (Arte Cubano)
Sloppy Joe´s Bar
La Bodeguita del Medio
Plaza de la Catedral
Museo de Arqueología
Castillo de la Real Fuerza
Iberostar Parque Central
Telégrafo
Plaza
Banco Nacional de Cuba
Factoría Habana
Victor Manuel
Mercaderes
Plaza de Armas
El Templete
Parque Central
Gran Manzana Kempinski Habana
Museo Numismático
Florida
Historia Natural
Santa Isabel
Los Marinos
Inglaterra
Floridita
La Humada
La Dichosa
Telepunto
Forma
Ambos Mundos
Maqueta de La Habana Vieja
Taberna del Galeón
Gran Teatro Alicia Alonso
Museo Nacional de Arte Universal
Museo del Perfume
Hostal Valencia
El Arca
Payret
Banco Central de Cuba
Conde de Villanueva
El Comendador
Armería
Lonja del Comercio
Terminal de Cruceros de La Habana
Capitolio Nacional
El Patchanka
Museo de Ciencias Carlos J. Finlay
Avenida
Casa del Chocolate
Los Nardos
D´Next
El Oriente
Raquel
Las Carolinas
Mesón de la Flota
Plaza de San Francisco de Asís
Basílica Menor de San Francisco de Asís
Museo de la Farmacia Habanera
Habana 612
Cervecera de la Habana
Los Frailes
Marqués de San Felipe y Santiago de Bejucal
Martí
Oasis Nelva
Cámara Oscura
Plaza Vieja
Café El Escorial
Saratoga
Fuente de la India
Museo de los Orichas
Palacio Cueto
Museo del Ron
Dos Hermanos
Mercado de Egido
La Sortija
La Isla de Cuba
LA HABANA VIEJA
Armadores de Santander
Muelle de Luz
Mercado Avenida del Puerto
El Guajirito
Mi Bici
Parque de Los Agrimensores
Iglesia de la Merced
Nella
Muelle Flotante
Casa Natal de José Martí
Iglesia de Paula
Estación Central de Trenes
Feria de Artesanos Almacenes de San José
Antiguo Almacen de Madera y Tabaco
Parroquia Jesús María
Restos de la Muralla
Archivo Nacional
Centro de Negocios AUSA

La Habana Vieja

Es el municipio que representa la parte más antigua de la provincia La Habana. Fue fundada por los españoles el 16 de noviembre de 1519 con el nombre de Villa de San Cristóbal de LaHabana. Es una de las ciudades más antiguas erigidas por los europeos en el hemisferio occidental.

El periodo colonial, que duró casi 400 años, dotó a esta zona de la gran cantidad de edificios, fortificaciones, plazas y monumentos que hoy la distinguen, y que llevó a la UNESCO a declarar al Centro Histórico de La Habana Vieja, como Patrimonio Cultural de la Humanidad, en 1982.

La Plaza de Armas
Constituye el punto generatriz de la ciudad de La Habana, fue construida a finales del siglo XVI. Su trazado evoca el de las plazas fortificadas de la Europa medieval. En su perímetro se hallaban las sedes de las autoridades civiles y militares en la época colonial, y la iglesia parroquial de la ciudad. Luego de la construcción del Castillo de la Real Fuerza en 1630, se destinó a ejercicios militares y se nombró Plaza de Armas, con lo cual perdió su carácter público.

El Templete
Primer edificio neoclásico de la ciudad, fue fundado un 19 de marzo de 1828 en el lugar donde hace 500 años se habría celebrado la primera misa y el primer cabildo de la villa San Cristóbal de La Habana, suceso que tuvo lugar bajo el follaje de un árbol de ceiba que luego pasó a ocupar los jardines del edificio como símbolo fundacional de la ciudad. De acuerdo con la tradición, tres vueltas a este árbol sagrado en el sentido contrario a las manecillas del reloj pueden hacer cumplir cualquier deseo.

MUSEO DE LA CIUDAD
Calle Tacón entre Obispo y O´Reilly
Teléfono: (53) 78697358
Fue inaugurado en 1791 por el capitán general Don Luis de las Casas y Aragorri. Fungió como sede de gobiernos: el colonial español, el interventor norteamericano y el republicano hasta 1920. Albergó, además, la Cárcel Pública, fue sede de la Oficina del Historiador de la Ciudad y funcionó como la Alcaldía de LaHabana hasta 1968 cuando se convirtió en el Museo de la Ciudad. Posee hoy varias salas de exposiciones dedicadas a la historia de la nación cubana, con ambientes que rememoran épocas señoriales y el encanto de notables colecciones que enaltecen el patrimonio nacional.

LA CALLE MERCADERES
Es una de las calles más concurridas de La Habana Vieja. Adoquinada, estrecha y libre de coches, Mercaderes discurre en paralelo a la Avenida del Puerto, uniendo la Plaza de la Catedral con la hermosa Plaza Vieja. Es una calle estrecha que conserva el aire del periodo colonial español. Debe su nombre a la cantidad de tiendas de mercadería, en las que se hallaba lo más precioso de los tejidos de lana, lino, seda, plata y oro, entre otras mercancías. Esta importante vía cruza por un costado de lo que fuera la primera universidad de la ciudad, en el convento de San Juan de Letrán, por el fondo del Palacio de los Capitanes Generales, por el Liceo Artístico y Literario de La Habana, la Casa de la Obra Pía y el primer Café de la capital, el Taberna, dedicado hoy al cantante Benny Moré, entre otros sitios de gran interés histórico.

HOTEL AMBOS MUNDOS
Obispo, esq. Mercaderes, La Habana Vieja.
Teléfono: (53) 7860 9530
Su construcción comenzó en el año 1776.Fue inaugurado en 1791 por el general Don Luis de las Casa y Aragori. Fue el sitio de 65 capitanes generales enviados por España para gobernar a Cuba así como el recinto del Administrador de Estados Unidos durante la intervención de 1898 a 1902; además, sirvió durante la República de Palacio Presidencial hasta 1920. En su patio interior está enclavada una estatua de Cristóbal Colón, colocada en este lugar en el año 1862. Esta construcción sirvió además de sede del cabildo y cárcel.

LA BODEGUITA DEL MEDIO
Calle Empedrado entre
San Ignacio y Cuba.
Teléfonos: (53) 78671374 / 78671375
Es uno de los restaurantes más conocidos de La Habana y a nivel internacional. La Bodeguita del Medio debe su apelativo al carismático editor Felito Ayon, quien popularizó el nombre al recomendarlo a conocidos y amigos. Sus espacios han sido visitados por escritores, artistas y políticos de renombre. Todos han dejado su huella en las paredes del local mediante grafitis, fotos, firmas u objetos de recuerdo. Es uno de los lugares de La Habana de obligada visita, para degustar el mejor mojito cubano y excelentes platos de la culinaria criolla.

LA PLAZA DE LA CATEDRAL
Fue la última de las principales plazas en crearse, en la segunda mitad del siglo XVI.

En 1632 comenzó a ganar su aspecto más notable. En sus inicios se le conoció, por ser un terreno bajo y pantanoso, como Plazuela de la Ciénaga, aunque la edificación religiosa levantada en la confluencia de las calles San Ignacio y Empedrado, destinada inicialmente a ser el templo del colegio de la Compañía de Jesús, después de la expulsión de esa Orden de los dominios borbónicos, pasó a ser primero Parroquial Mayor y luego, al convertirse La Habana en cabecera de Diócesis, fue remodelada para servir como Catedral y vino a bautizarse el espacio que ante ella se extendía como Plaza de la Catedral.

IGLESIA DEL SANTO ÁNGEL CUSTODIO
Compostela, entre Cuarteles y Chacón.
Teléfono: (53) 78015469
Esta iglesia es conocida como la iglesia del Ángel. Aquí fueron bautizados dos de los hijos más ilustres de La Habana: Félix Varela y JoséMartí, Apóstol y Héroe de la Independencia de Cuba. Además, esta iglesia se halla incorporada a la literatura al servir de escenario a la gran novela cubana del siglo XIX, Cecilia Valdés o la Loma del Ángel, del insigne literato Cirilo Villaverde. Está incluida entre las obras arquitectónicas más significativas de laciudad.

LA PLAZA DE SAN FRANCISCO DE ASÍS

Fue construida paralelamente a la de Armas, a solo 100 metros de distancia en dirección a la bahía de La Habana, en una ensenada, que se rellenó en 1628. La Plaza de San Francisco de Asís tomó su nombre del primitivo convento de esta orden que se levantó en uno de sus extremos a finales del siglo XVI. Su formación viene unida a la expansión de la población que siguió el litoral de la bahía. En sus alrededores, se situaron los primeros astilleros de la ciudad, la primera fuente de abasto de agua de la Zanja Real, la primera casa del cabildo, la del gobernador y la cárcel. En 1603, las aguas del mar tocaban por el fondo al convento. Se desecó y rellenó su espacio y adquirió su forma definitiva en 1628. Poco después, el lugar se convirtió en el centro principal de la actividad mercantil de la villa. Tuvo siempre un carácter comercial por su trazado junto a los muelles y frente a la bahía.

RESTAURANTE CAFÉ DEL ORIENTE

Oficios # 112 e/ Amargura
y Lamparilla. La Habana.
Teléfono:(53) 78012686
Elegante y refinado restaurante en un edificio de estilo Art Déco que cada día hace las delicias de los visitantes con la propuesta de sus exquisitos platos. Alta cocina de tendencia gourmet que se precia de ser uno de los sitios más lujosos de La Habana ubicado en la hermosa Plaza de San Francisco de Asís.

EL CABALLERO DE PARÍS

Jose María López Lledín nacido en 1899 en Fonsagrada de Galicia, fue un emigrante español que llegó a La Habana en 1913 antes de cumplir los 15 años. Trabajó en diferentes actividades hasta que en 1920 fue apresado y acusado injustamente, según muchas versiones, por un delito que no cometió. Se dice que después deambuló por las calles por más de 40 años. Su porte distinguido, su educación y cultura, su comportamiento pintoresco y la magia de su comunicación le valieron la popularidad y el amor de los cubanos. Murió en 1985, sus restos descansan hoy en el convento de San Francisco de Asís, en cuya entrada se encuentra una estatua de bronce creada por el escultor cubano José Villa Soberón en homenaje al célebre personaje.

MUSEO DEL RON
Avenida del Puerto esquina
Sol, La Habana.
Teléfono:(53) 78618051
El museo del ron Habana Club ofrece a los visitantes la oportunidad de experimentar de primera mano el proceso de elaboración del ron, así como una idea de los orígenes del espíritoso más popular de Cuba.
Una visita al museo no es simplemente un viaje de regreso a los orígenes de la bebida más famosa de Cuba. El inmueble ofrece una experiencia en tiempo real del proceso de elaboración del ron y la posibilidad de degustarla al final del recorrido.

MUSEO CASA DEL CHOCOLATE
Mercaderes y Amargura.
La Habana.
Teléfono: (53) 78666431
En la esquina de las calles Mercaderes y Amargura, en la Casa de la Cruz Verde, residencia en el siglo XVIII del ilustre Conde de Lagunilla, se muestra una exposición que ofrece un recorrido por la historia del cacao, su producción y comercialización. En este bello espacio el visitante puede además endulzar su paladar con una cuidada selección de chocolates muy variada de la manera que lo desee: en tableta, en batido, blanco, negro, suave, espeso, dulce, amargo, perfumado y hasta picante.

LA PLAZA VIEJA
Ordenada su creación en 1587, no es hasta la segunda mitad del siglo XVII que cobró auge. Llamada inicialmente Plaza Nueva, se comenzó a llamar Plaza Vieja al construirse posteriormente la Plaza del Cristo.

RESTOS DE LA MURALLA DE LA HABANA

En algunas áreas de La Habana Vieja pueden encontrase fragmentos de muros de lo que fuera la muralla construida durante los siglos XVII y XVIII que formó parte del sistema defensivo de la capital, ante ataques de corsarios y piratas que ponían en peligro la vida de los peninsulares y las riquezas que la corona almacenaba en la villa.
Tuvo una vida útil de 123 años. El más grande de los restos dispersos es La Puerta de la Tenaza y se halla en Egido y Desamparados, donde se destaca un lienzo de la mole.
También en Egido frente a la estación central de ferrocarriles, se conserva parte de lo que fue el cuerpo de guardia de la puerta Nueva, mientras en la intersección con Teniente Rey se halla otro fragmento. Frente al Museo de la Revolución, en la Avenida de las Misiones y Refugio, es posible observar lo que siglos atrás fue el Baluarte del Ángel.

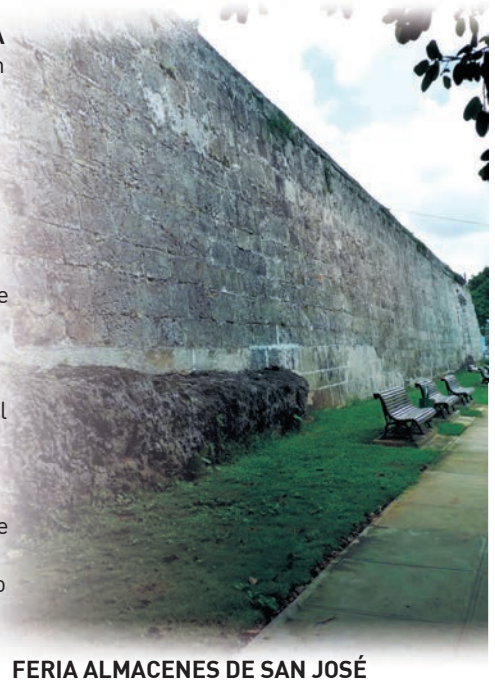

FERIA ALMACENES DE SAN JOSÉ

Ave. del Puerto y Cuba, al final de la Alameda de Paula.
Es un espacio para la venta de la artesanía cubana, restaurado y convertido en un complejo cultural y comercial. Exponente del patrimonio histórico-industrial, en este lugar se concentra la mayor feria artesanal de la ciudad, además de contar con otros servicios como el cambio de moneda, baños, cafeterías, y telefonía.

IGLESIA DEL ESPÍRITU SANTO

Cuba entre Acosta y Jesús María.
Teléfono: (53) 78623410
Es una de las iglesias más antiguas de La Habana. El edificio original fue erigido en 1638 como ermita para negros libres.Hacia 1661 es constituida Iglesia Parroquial de la villa. En1773 fue declarada la única iglesia de La Habana con derecho a brindar protección a los perseguidos por las autoridades. Otros elementos de interés en este templo son las criptas funerarias, como el sepulcro del obispo Jerónimo Valdés hallado en 1936.

LA PLAZA DEL CRISTO
Ubicada en Bernaza y Lamparilla.
La plaza del Santo Cristo del Buen Viaje se formó por acuerdo del cabildo habanero en el año 1640, a un costado de la ermita del mismo nombre. Surgió por motivo de la expansión urbana de la población. Fue una de las mayores entre las antiguas plazas de la ciudad.

TEATRO MARTÍ
Dragones No.56 e/ Zulueta,
Habana Vieja, La Habana.
Teléfono: (53) 78667153
Inaugurado en el año 1884 y nombrado con el apellido de su constructor, Ricardo Irijoa, alcanzó una gran aceptación popular por su programación de obras del teatro bufo cubano y su céntrica ubicación, a lo cual también contribuían sus apropiadas soluciones de diseño y tecnología. En 1900 lo rebautizaron con el apellido del Héroe Nacional de Cuba. La primera mitad del siglo XX fue la época de oro del Teatro Martí, por donde pasaron importantes figuras internacionales de España, Argentina, México y artistas nacionales que ofrecían arte lírico con interpretaciones de Ernesto Lecuona, Rodrigo Prats y Gonzalo Roig.
Después de 40 años cerrado, y tras una minuciosa restauración, en el año 2014 reabrió sus puertas el emblemático coliseo.
En el 2015 le fue otorgado el premio Nacional de restauración.

MUSEO CASA NATAL DE JOSÉ MARTÍ
Leonor Pérez (Paula) # 314
e/ Picota y Egido.
Teléfono: (53) 78613778
Monumento Nacional de Cuba.
Museo donde se hace un recorrido por la vida del Héroe Nacional Cubano, José Martí, y que atesora parte de sus pertenencias, en la casa donde naciera el prócer el 28 de enero de 1853.

EL CAPITOLIO
Paseo del Prado No. 422
e/ San José y Dragones.
Teléfono: (53) 78694200
Inaugurado el 20 de mayo de 1929, constituye un ícono arquitectónico de La Habana de gran majestuosidad. El edificio que marca el km cero de la red de carreteras de Cuba posee una cúpula que por sus proporciones y siluetas, recuerda la basílica de San Pedro en Roma, y también se asemeja al Capitolio de Washington. Fue sede de la Cámara de Representantes y del Senado hasta 1959, en 1940 se promulgó allí la Constitución de la República de Cuba, fue sede también del Ministerio de Ciencia, Tecnología y Medio Ambiente. Declarado Monumento Nacional en el año 2010, actualmente es la sede de la Asamblea Nacional del Poder Popular (Parlamento Cubano).

HOTEL INGLATERRA
Paseo del Prado, # 416 y San Rafael, La Habana.
Teléfono: (53) 78608596
Es uno de los dos hoteles más antiguos de Cuba y fue inaugurado en el año 1875. Su fachada neoclásica contrasta con su interior, que recrea la atmósfera del período colonial, con elementos que le dan un toque de originalidad como son los mosaicos alicantinos y verjas traídas especialmente de Sevilla, España. Pero además de su arquitectura, su historia ha marcado grandes momentos de la vida cubana. Asociado a los sucesos de la Acera del Louvre, el hospedaje vio pasar por allí a figuras reconocidas del siglo XIX, tanto cubanas como extranjeras. Una de ellas fue el Héroe Nacional de Cuba, José Martí, quien durante la preparación de la guerra de 1895 pronunció un discurso en los altos del Café El Louvre.
El Inglaterra era el hotel insigne de la capital cubana. No fue casual que se escogiera por el Lugarteniente General de las Guerras de Independencia, Antonio Maceo y Grajales, quien en 1890 se hospedó allí durante seis meses. Sus habitaciones y espacios de recreo recibieron a una larga relación de personalidades de la época vinculadas al mundo del arte, el deporte y la política, entre ellas las actrices Sara Bernhardt, María Félix, la famosa bailarina Anna Pavlova, los poetas Rubén Darío y Julián del Casal, el cantante Enrico Caruso, entre muchos otros. Ostenta la condición de Monumento Nacional desde el año 1981 debido a su alto valor patrimonial.

GRAN TEATRO DE LA HABANA ALICIA ALONSO
Paseo de Martí No.458 entre San Rafael y San Martín, Centro Habana.
Teléfono: (53) 78613077.
El más importante de sus espacios es la sala García Lorca, antiguamente denominada teatro Tacón. Activo desde 1838, han desfilado por sus escenarios compañías y figuras significativas del arte universal. Posee un estilo barroco y capacidad para mil 500 personas. Fue creado por el arquitecto belga Paul Beleu. Desde1985 es la sede de las presentaciones del Ballet Nacional de Cuba. En 2015, el Consejo de Estado de la República de Cuba acordó, con carácter excepcional y en reconocimiento a los aportes de Alicia Alonso a la cultura cubana y universal, denominar el actual Gran Teatro de La Habana con su nombre.

BAR SLOPPYJOE'S
Calle Zulueta 252 esquina a Animas.
Teléfono: (53) 7 8667157
Inaugurado en 1917 por un inmigrante gallego, fue uno de los bares más famosos de La Habana en la primera mitad del siglo XX en el periodo que se proclamó la Ley Seca en los Estados Unidos (1920-1933), y Cuba se convirtió en el centro del éxodo de comerciantes de ese país dedicados al tráfico de bebidas alcohólicas y refugio de estrellas del arte como Ernest Hemingway, Noel Coward, Frank Sinatra,Errol Flynn, Nat King Cole, Gary Cooper, John Wayne, Spencer Tracy, y Clark Gable, entre otros muchos.

MUSEO NACIONAL DE BELLAS ARTES
Teléfonos: (53) 78620140 / (53) 78610241 / (53) 78639494

Arte Cubano:
Calle Trocadero entre Zulueta y Monserrate.
Con un fondo patrimonial de más de 30 mil piezas, la muestra permanente de sus tesoros artísticos consta de 940 obras agrupadas en cuatro núcleos conceptuales: Arte en la Colonia, Cambio de Siglo, Arte Moderno y Arte Contemporáneo. Atesora y conserva las obras que forman parte del patrimonio de la plástica de Cuba. Posee la más importante colección de Arte cubano, que abarca desde el siglo XVI hasta nuestros días.

Arte Universal:
San Rafael entre Zulueta y Monserrate
La colección de Arte Universal acoge colecciones integradas por pinturas, esculturas, grabados y dibujos agrupados en cinco grandes áreas en correspondencia geográfico-cultural. La pintura europea es el conjunto más numeroso en el cual sobresalen muestras del renacimiento italiano y flamenco, el barroco español, las pinturas francesas del siglo XIX, y de forma particular, la pintura británica del XVIII. Encontramos también una selección de pintura colonial latinoamericana y de la plástica norteamericana del siglo XVIII.

HOTEL IBEROSTAR GRAND PACKARD
Prado # 51 e/ Genios y Capdevila.
Teléfono: (53) 7 8232100
Hotel de lujo ubicado en el emblemático Paseo del Prado, cerca de edificios tan icónicos como el Palacio Velasco o el Capitolio Nacional, con 321 habitaciones y suites para descansar y con un mirador excepcional desde su piscina, es el punto de partida ideal para recorrer el Centro Histórico de La Habana.

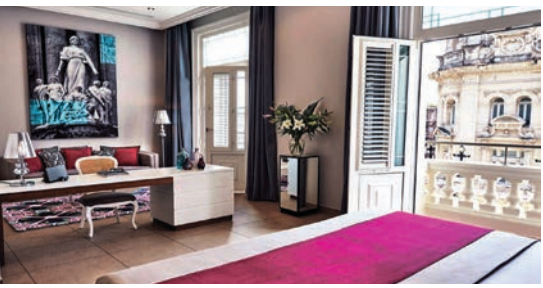

GRAN HOTEL MANZANA KEMPINSKY
Calle San Rafael, entre Monserrate y Zulueta, Habana Vieja.
Teléfono: (53) 78699100
El Gran Hotel Manzana Kempinsky es un establecimiento lujoso de 5 estrellas situado en el corazón de La Habana Vieja, con vistas directas al Capitolio y al Gran Teatro de La Habana Alicia Alonso. Esta majestuosa edificación fue construida originalmente entre 1894 y 1917 para albergar la primera galería comercial de estilo europeo en Cuba. Actualmente es uno de los mejores hoteles de La Habana no solo por su excelente servicio y confort, sino también por la primacía de estar ubicado en una de las zonas más céntricas de la ciudad.

MUSEO DE LA REVOLUCIÓN
Calle Refugio entre Zulueta y Monserrate.
Teléfono: (53) 78015493
Está situado en lo que fuera el Palacio Presidencial de la República de Cuba, y muestra los hechos y procesos más importantes acaecidos en el país desde sus primeros pobladores hasta la actualidad. En los exteriores del Museo se encuentra el Memorial Granma, que acoge valiosas piezas históricas vinculadas con la guerra de liberación del pueblo cubano y en defensa de su soberanía e independencia.

PARQUE 13 DE MARZO

Frente al Museo de la Revolución en la intersección de las calles Refugio, Avenida de las Misiones, Cárcel y Zulueta.
En el parque 13 de Marzo se encuentra la réplica de la estatua ecuestre de José Martí, esculpida por la artista estadounidense Anna Hyatt Huntington, y cuyo original se localiza en la ciudad norteamericana de Nueva York. La escultura es la única conocida que refleja la figura del Héroe Nacional en el momento de su muerte en combate en Dos Ríos, el 19 de mayo de 1895

MALECÓN DE LA HABANA

Litoral norte de La Habana, desde el Torreón de la Chorrera hasta el Castillo de San Salvador de la Punta, en la Avenida del Puerto.
El Malecón es un sugerente paseo marítimo de cerca de ocho kilómetros de largo. Este enorme paseo es también una de las avenidas más auténticas y famosas de Cuba. Este es uno de los puntos de reunión preferidos por amantes, poetas, trovadores, filósofos y pescadores.
Goza de un ambiente especialmente apasionado durante el atardecer, ya que es aquí donde se pueden apreciar uno de los ocasos más bellos de la isla.
Durante las noches de verano adquiere un ambiente extraordinario gracias al carnaval, donde se mezclan razas y costumbres con paseos de carrozas e incansables comparsas. Una gran fiesta donde el sonido tradicional de los tambores y la salsa se mezcla con modernas sonoridades.
Acertadamente llamado "el asiento más largo de Cuba", el malecón habanero ha devenido símbolo de la ciudad capital y de su vínculo indisoluble con el mar.

PASEO DEL PRADO

Avenida que va desde el comienzo del Malecón habanero hasta la avenida de Monte.
Fue construido en 1772 bajo el gobierno colonial del Marqués de la Torre. Surgió producto del crecimiento de la ciudad, que ya desbordaba los límites que imponían las murallas. Con cerca de 1km de largo, el Nuevo Prado se convirtió en el centro de la vida social de La Habana. A lo largo del tiempo surgieron a su alrededor elegantes mansiones, sociedades de recreo, hoteles y teatros. Está compuesto por una avenida adornada con bancos de piedra y mármol, farolas artísticas de hierro y leones de bronce que lo custodian. Hoy día se halla rodeado de importantes hoteles, el Telégrafo, Iberostar Parque Central, Iberostar Grand Packard, Sevilla y el que lleva su nombre, recientemente inaugurado con inigualables vistas al malecón y al Morro.

BAR-RESTAURANTE FLORIDITA
Calle Obispo esquina a Monserrate.
Teléfono: (53) 78671300
Más de 200 años de historia prestigian a este lugar que abrió sus puertas por primera vez en1817 con el nombre de la Piña de Plata, poco después conocido como La Florida y más adelante bautizado como El Floridita. Es la cuna del Daiquirí y conserva su decoración al estilo Regency de la época de los años 50. Selectos visitantes han dejado su huella en el célebre lugar, pero sin dudas el escritor norteamericano Ernest Hemingway fue quien le dio sello de trascendencia. En 1992 fue reconocido como Best of the Best Five Star Diamond Award por la Academia Norteamericana de Ciencias Gastronómicas, como el Rey del Daiquirí.

LA CALLE OBISPO
Esta importante arteria tuvo su origen en el siglo XVI, poco después de la fundación de la villa de San Cristóbal de La Habana, alrededor de 1519. Se ubica al sur de la Plaza de Armas y a un costado del Palacio de los Capitanes Generales. Comienza en la Avenida del Puerto y termina en la calle Monserrate. Su nombre obedece a que en ella vivieron en épocas diversas los obispos Fray Jerónimo de Lara y Pedro Agustín Morell de Santa Cruz. Esta calle (ahora sólo peatonal) siempre ha tenido una función comercial, estableciéndose en ella casas de modas y dulcerías, los más animados cafés y algunas boticas, agregándose poco a poco otros servicios. Desde sus inicios y hasta la actualidad es una de las arterias más animadas y transitadas de La Habana.

EXCURSIONES Y RECORRIDOS LIBRES

RECORRIDO NO. 1

1

Plaza de la Catedral

2

Galería Víctor Manuel

3

Taller Gráfica Artesanal

4

Bodeguita del Medio

5

Plaza de Armas

6

Museo de la Ciudad

7

Palacio del Segundo Cabo

8

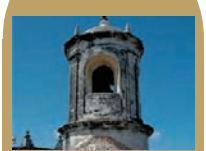

Castillo de la Real Fuerza

9

El Templete

10

Museo de Historia Natural

RECORRIDO NO. 2

1

Lonja del Comercio

2

Plaza de San Francisco de Asís

3

Convento de San Francisco

4

Restaurante Conde del Castillo

5

Plaza Vieja

6

Planetario

7

Cámara Oscura

8

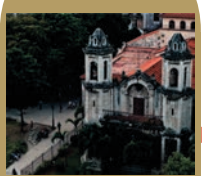

Plaza del Cristo

9

Museo de la Farmacia Habanera

RECORRIDO NO. 3

1
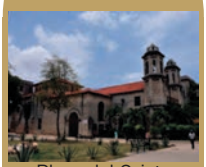
Plaza del Cristo

2
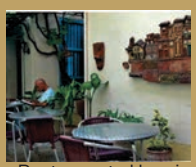
Restaurante Hanoi

3
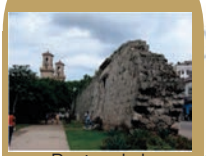
Restos de la antigua Muralla

4

Antiguo Instituto de La Habana

5

Museo de Bellas Artes(Arte Universal)

6

Galerías de Tiendas Hotel Manzana

7

Bar Restaurante Castillo de Farnés

8

Bar Restaurante El Floridita

9

Casa del Ron y del Tabaco

10

Centro de Información Turística de La Habana Vieja (Infotur)

11

Parque Albear

12

Centro Comercial Harri´s Brothers

13

Edificio Bacardí

RECORRIDO NO. 4

1

Feria de Artesanía San José

2

Cervecería Antiguo Almacén de la Madera y el Tabaco

3

Iglesia de San Francisco de Paula

4

Bar Dos Hermanos

5

Museo del Ron

6

Museo de Arte Religioso

7

Basílica Menor de San Francisco

8

Plaza de San Francisco de Asís

9

Lonja del Comercio

10

Casa de los Arabes

11

Museo de Historia Natural

16

Parque Morro Cabaña

15

Palacio de Artesanía

14

Parque Arqueológico

12

El Templete

13

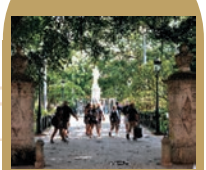

Plaza de Armas

LA HABANA VIEJA Y CENTRO HABANA

Visite el **Capitolio de La Habana**
Calle Paseo del Prado e/
San José y Dragones
A la salida usted puede
visitar el **Gran Teatro de La Habana Alicia Alonso**
Paseo del Prado e/ San
Rafael y San José.
La Fábrica de Tabaco Partagás
Calle Industria e/ Barcelona
y Dragones.
En el **Paseo del Prado**
se encuentran la
Fuente de la India y la **Asociación Cultural Yoruba de Cuba**,
donde se ha organizado el
Museo de los Orishas.

Frente del Capitolio se encuentran:
el restaurante **Los Nardos**,
la **Galería de tiendas del Hotel Manzana Kempinski**.
Más tarde puede visitar el
Museo Lezama Lima,
en la calleTrocadero e/
Consulado e Industria.
Si continúa caminando por el Prado
hasta Malecón, encontrará un
conjunto de parques, el hermoso
Hotel Packard y el **Monumento a los 8 Estudiantes de Medicina**
En la misma esquina de Prado y
Malecón, el más moderno de los
hoteles cubanos que lleva el nombre
de la calle **Paseo del Prado**

RECORRIDO DEL HAVANA BUSTOUR T3

PARQUE CENTRAL-PLAYA DE SANTA MARÍA DEL MAR

HabanaBusTour

Recorridos por más de una hora por el Este de la ciudad sus Fortalezas y Playas

Gratis
Niños menores de 6 años

Horario: 09:00/18:00
Precio: 5.00 USD

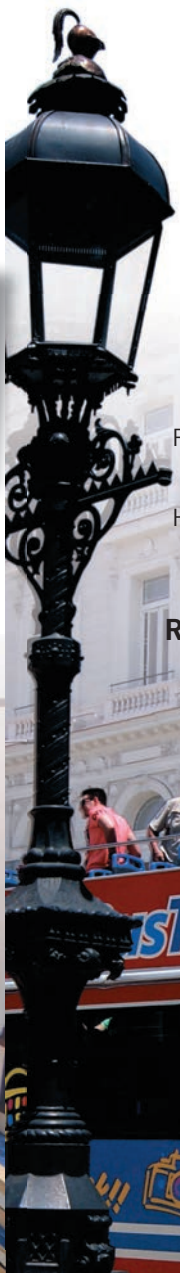

Santa María del Mar
Katamarán
Minisuper
Caribeño
El Cocal
Marazul
Pista para
Motos
Las Terrazas
Don Pepe
Atlántico
El Criollo
Mi Casita
de coral
Cancha de
Squash
Apartahotel
Atlantico
Mi Cayito
Laguna
Itabo
Bravo Arenal
Casa Club
La Casa del Pescador
El Dorado
La Barca
Motel
El Valle
El Gato
La Mora
Potrero de Justíz
VIA BLANCA
a Alamar
a Tarará
Ave. de las Américas
Boulevard

Habana Este

El Este de La Habana constituye un destino de excelencia que cuenta con una zona costera de unos 25 kilómetros aproximadamente, desde la bahía pasando por las fortificaciones de El Morro y La Cabaña hasta el Rincón de Guanabo, que se caracteriza por una costa acantilada interrumpida por una amplia faja de playas de arenas finas que son las mejores de La Habana; también se encuentran los poblados de Regla y Guanabacoa, ricos en historia y tradiciones.

"Gran Parque Histórico-Militar Morro-Cabaña"
"Castillo Los Tres Reyes del Morro"
Es parte del Gran Parque Histórico-Militar Morro-Cabaña y uno de los símbolos de la cuidad. Se comienza a construir a partir de 1589, después del paso por La Habana del pirata inglés Sir Francis Drake y con el objetivo de avistar los enemigos. En 1845 se edificó en piedra el faro que se conserva hoy, al cual se le colocó una luz que permite a los barcos conocer su ubicación a una distancia aproximada de 20 millas (32 km). Actualmente es sitio muy visitado por cubanos y turistas en busca de la historia y de la maravillosa vista de la capital y su bahía.

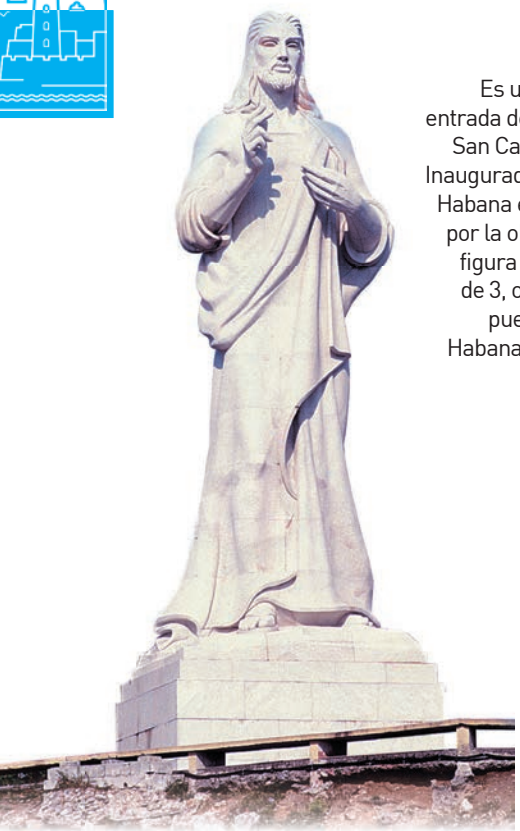

EL CRISTO DE LA HABANA

Casablanca, Regla

Es una majestuosa y colosal estatua ubicada a la entrada del Puerto de La Habana, entre la fortaleza de San Carlos de la Cabaña y el pueblo de Casablanca. Inaugurado el 25 de diciembre de 1958, El Cristo de La Habana es uno de varios en el mundo, hecho en Italia por la obra de la escultora cubana Jilma Madera. Su figura esbelta de 20 metros de altura y un pedestal de 3, observa la ciudad desde un mirador donde se pueden apreciar las vistas más hermosas de La Habana, especialmente su parte antigua y el puerto.

REGLA

Cuenta con dos núcleos urbanos formados por las comunidades de Regla y Casablanca. Su historia se remonta al siglo XVI, aunque se toma como fecha de fundación el 3 de marzo de 1687. Su nombre autóctono es "Guaicanamar", vocablo indígena que significa "frente al mar". Con el paso del tiempo toma la designación de la Virgen de Regla, imagen traída de España que se venera desde la construcción de la capilla el 8 de septiembre de 1694 y a partir de la cual se fueron creando los asentamientos del territorio.

Es un municipio industrial en lo fundamental, con una rica historia y tradiciones culturales; grandes artistas como el extinto cantante Roberto Faz y el dúo Clara y Mario nacieron en este ultramarino pueblo. Distintivo son también la comparsa (grupo danzario) "Los Guaracheros de Regla" y la Colina Lenin, donde se celebró por primera vez en Cuba el Día Internacional de los Trabajadores.

Partiendo del Centro Histórico de La Habana se llega hasta Regla tomando una lancha desde el muelle de Luz. Miles de personas de todo el país se reúnen en este lugar para venerar la imagen que dio nombre y surgimiento a este lugar místico.

LA CABAÑA

La fortaleza más impresionante del imperio colonial español en América, resultó un verdadero reto, por sus dimensiones y la complejidad de sus múltiples elementos defensivos, en el mismo lugar desde donde los ingleses dispararon sus armas contra la urbe. Incluso hoy en día impresiona con sus muros de finales del siglo XVIII. Actualmente alberga la colección más importante de armas antiguas en el país. Hoy es el escenario de una de las ceremonias tradicionales de la ciudad: el famoso Cañonazo de las nueve de la noche.

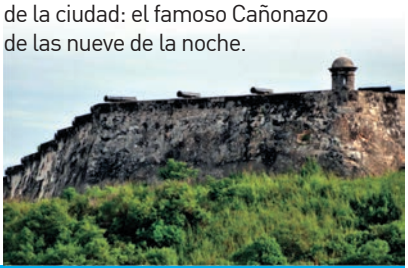

IGLESIA DE NUESTRA SEÑORADE REGLA
Calle Santuario, No.11
Teléfono: (53) 77976228
La iglesia, hoy Santuario Nacional, comenzó a edificarse en 1811 y se concluyó en 1818. Es un templo sencillo, más bien humilde. Tampoco hay ostentación alguna en la virgen negra, símbolo e ídolo del ultramarino poblado, jurada en 1708 Patrona de la Bahía, a cuyos pies se depositó la llave de San Cristóbal de La Habana. Esta lleva una sencilla vestimenta azul, adornada con encajes blancos, que solo deja ver su rostro. La veneración que sienten por ella los habaneros y los cubanos en general es tan grande y profunda, como antigua e interesante es su historia.

COJÍMAR
Pequeño pueblo ubicado al este de La Habana en la desembocadura del río Cojímar que surgió en los alrededores del torreón del mismo nombre. Este antiguo fortín español se construyó a mediados del XVII como extensión de las defensas de la ciudad para salvaguardar el litoral en esa zona. El conjunto arquitectónico y natural de este poblado representa el modo de vida de los pescadores, aquí, el novelista estadounidense Ernest Hemingway desarrolló su afición por la pesca y se inspiró para recrear el ambiente de su novela "El Viejo y El Mar". Muy cerca del Torreón se encuentra un monumento en su homenaje hecho con piezas de bronce donadas por los pescadores provenientes de sus propias embarcaciones.

GUANABACOA
Fundada en 1743 y conocida como "La Villa de Pepe Antonio". Albergaba asentamientos de africanos y más tarde de descendientes criollos de esclavos negros, que establecieron las costumbres y cultos que contribuyeron a la cultura popular con el sincretismo entre las religiones católica y africana. Por ejemplo, los practicantes de la Santería o Regla de Ocha y el culto de Palo Monte, así como las sociedades secretas de Abacúas dispersas por todo el municipio. Entre sus tradiciones aparecen las Fiestas Patronales de "La Tutelar", "La Guadalupe", "La Virgen de los Dolores", la Peregrinación al Obelisco de los Mártires de La Hata, y es el hogar de Wemilere, un festival de raíces africanas. También es el lugar de nacimiento de tres importantes músicos cubanos del siglo XX: el pianista y compositor Ernesto Lecuona, la cantante Rita Montaner y el cantante y compositor Ignacio Villa, Bola de Nieve.

MUSEO MUNICIPAL DE GUANABACOA
Calle Martí entre Versalles y San Antonio.
Teléfono: (53) 77979117
El museo almacena objetos de excepcional valor histórico, como la tribuna del Liceo Artístico y Literario de Guanabacoa, donde José Martí, en 1879, pronunció su primer discurso en Cuba. También posee las pertenencias de los artistas más destacados de la ciudad como Rita Montaner, Ignacio Villa (Bola de Nieve), Ernesto Lecuona y Juan Arrondo, así como pinturas cubanas del siglo XIX y la primera mitad del siglo XX. La colección que mejor lo caracteriza es la de expresiones religiosas populares de origen africano.

PLAYAS DEL ESTE
Las Playas del Este, muy cercanas del centro de la capital cubana, constituyen un sitio inigualable para el descanso y el disfrute de los encantos del trópico. Desde Bacuranao hasta Brisas del Mar se conforma un litoral de playas arenosas y aguas cristalinas que supera los15 kilómetros, aunque las mejores son Santa María del Mar y Guanabo. De fácil acceso, poseen hoteles, restaurantes, centros nocturnos, tiendas e instalaciones turísticas de todo tipo para el disfrute del visitante.

RESIDENCIAL MARINA TARARÁ
Vía Blanca km 17, Residencial Tarara. Teléfono Gerencia: (53) 77982979 y Comercial, (53) 77982982.
Tarará, La Habana. Como un atractivo paraíso natural para el disfrute de la familia, Residencial Tarará ofrece variadas ofertas de alojamiento y pone a disposición de los visitantes servicios especializados al yatista, actividades de pesca, buceo, excursiones náuticas, y una magnífica playa.

HOTEL MARAZUL
Avenida Banderas y Las Terrazas, Santa María del Mar, La Habana.
Teléfono: (53)77971371
Este alojamiento está a 5 minutos andando de la playa. El Hotel Marazul es un resort todo incluido ubicado en las playas del este de La Habana. El complejo goza de una ubicación privilegiada, justo frente a las espectaculares playas del este y a solo 20 minutos del Centro Histórico de la Habana Vieja.

HOTEL MIRADOR DEL MAR
Calle 11 e/ 1ra y 3ra, Santa María del Mar, La Habana.
Teléfono: (53) 7971085
El Hotel Islazul Mirador del Mar se encuentra al este de La Habana, en las colinas de Santa María del Mar, y ofrece a sus huéspedes habitaciones climatizadas, distribuidas en casas de una y hasta 6 habitaciones y 3 pequeños hoteles de 7, 10 y 12 habitaciones independientes.

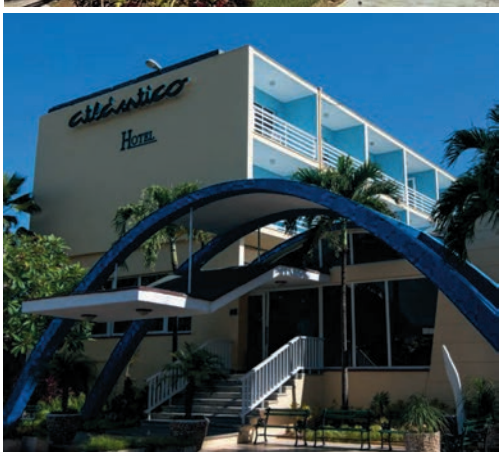

CLUB ATLÁNTICO HOTEL
Avenida Las Terrazas, Santa María del Mar, La Habana.
Teléfono: (53) 7 971085
Ubicado en la primera línea de playa y con atractivos programas de entretenimiento, el Hotel Atlántico es perfecto para disfrutar del mar junto a la familia.

HOTEL CLUB ARENAL
Laguna Boca Ciega, La Habana.
Teléfono: (53) (07) 7971272
El Hotel Bravo Club Arenal está situado en la playa de Santa María, en las proximidades de la Laguna de Itabo. Con abundante vegetación, incluyendo mangles rojos y bayas de playa. El Club Arenal, instalación 4 estrellas, está situado a 27 kilómetros del centro de La Habana.

COMPLEJO MI HACIENDA GUANABITO
Carretera de Jústiz Km4 1/2. Guanabo.
Teléfono (53) 77964711-12.
Concebida para el agroturismo, se caracteriza por la tranquilidad y el buen servicio. Es un lugar de familia que recrea un ambiente campestre y cuenta con varios espacios para el disfrute como una casa señorial, tienda, guarapera-juguera, restaurante, área de sombra, piscina, valla de gallos, parrillada y parque infantil. Posee un ranchón principal, con oferta de comida criolla y con capacidad para aproximadamente 250 comensales.

MI CASITA DE CORAL
Ave. Las Banderas y las Terrazas Sur, Santa María del Mar.
Teléfono: (53) 7971602
Mi Casita de Coral es una terraza sombreada y encantadora que invita a comidas íntimas y relajadas. Deliciosos arroces y platos de mariscos a precios razonables. Sirven desayunos, menú del día y tienen opciones veganas. De noche, el efecto mágico de su terraza es impresionante.

VILLA PLAYA HERMOSA
5ta Ave. e/ 472 y 474,
Guanabo, La Habana.
Teléfono: (53) 77962774
Villa Playa Hermosa se encuentra a unos 55 minutos de La Habana en la zona de playa oriental de la capital. Este hotel económico ofrece un excelente alojamiento tipo villa de bajo costo y amplias habitaciones justo en la franja principal de las playas en Guanabo.

Vedado
Cementerio Cristobal Colón
Nuevo Vedado
Kohly
Aldecoa
MINTUR
José Martí
Doña Rossina
Casa de las Américas
Presidente
Calzada y F
Instituto de Relaciones Internacionales (ISRI)
Paseo y Malecón
Transgaviota 1ra. y B
Habana Riviera
Galerías Paseo
Meliá Cohiba
Cubacar Havanautos
Club Imágenes
Campismo
Amadeo Roldán
El Carmelo
Habana
Danza
Hospital América Arias
Bertolt Brecht
Sinagoga Beth Shalom
Fabio
Camilo Cienfuegos
Centro Vasco
El Cocodrilo
Hubert de Blanck
Mella
Raquel Revuelta
Línea y E
Parroquia del Sagrado Corazón de Jesús
Adolfo Llauradó
Cubatur
Villa Manuela
Amistur
Trianón
Línea y Paseo
El Álamo
José Antonio Echevarría
La Puntilla
Boca de la Chorrera
Nacional de Artes Decorativas
Mariano Rodríguez
Vedado
La Premiere
Línea y 12
Ateneo
1830
La Chorrera
El Carmelo
La Romanita
Catedral Episcopal Santísima Trinidad
Campismo
Hospital-Instituto de Cardiología y Cirugía Cardiovascular
Paseo Habana
17 y A
El Cochinito
Capilla y Convento de los Siervos de María
Castillo de Jagua
Martinair Holland
Río Club
Kasalta
Hospital Marfán
Hospital Asclepio
Parque Jhon Lenon
Havanatur Celimar
Aerolínea Turca
Coctel Habana Club
Servicios Académicos Internacionales
Mariana Grajales
Parroquia de Nuestra Señora del Rosario
Fábrica de Arte Cubano
Oro Negro
17 y 12
Hospital Ramón González Coro
Parroquia Santa Catalina de Siena
Hospital-Instituto de Oncología y Radiobiología
Convento de Santa Teresa de Jesús
Metropolitano
Fresa y Chocolate
Silueta
Cubarealtur SwissAir
Hospital Neurología y Neurocirugía
Hospital-Instituto de Endocrinología
23 y 12
Chaplin
23 y 16
Cinecitta
La Esfera
Hospital Manuel Fajardo
El Jardín
Casa de la Música de Plaza
Cupet Zapata y 6
23 y 24
Yang Tse
El Danubio
Capilla Jesús Obrero
Oro Negro El Puente
Capilla
Ramón Fonst
Piano Bar Delirio Habanero
Nacional de Cuba
Santa Rosa de Lima
Nuevo Milenio
Amistad
Parque Metropolitano de La Habana (Almendares)
Memorial José Martí
Buendía
El Bosque
La Pérgola
Club Almendares
Acapulco
Arapuko
La Mariposa
Capilla Santa Catalina
Tulipán
Coralí y Tulipán
Panorama
Parroquia de Cristo Rey
Nuestra Señora del Perpetuo Socorro
El Tulipán
Bella Habana Aeropuerto
Pepito´s Bar
Parque Zoológico de 26
CERR

Habana Centro

EL VEDADO

Con un desarrollo eminentemente residencial que comenzó a partir de la segunda mitad del siglo XIX, la barriada de El Vedado, en el municipio Plaza de la Revolución, es rica en edificaciones de diversas épocas y estilos arquitectónicos, que van desde las casas más antiguas de madera, las villas y residencias neoclásicas, las eclécticas y los ejemplos de art déco, hasta los edificios multifamiliares. Calles enumeradas e identificadas con letras, abundantes parques, verjas y jardines identifican a esta zona, considerada el centro económico y financiero de la capital de Cuba.En esta barriada se ubican los dos edificios más elevados del país, el FOCSA y el Hotel Habana Libre.

HOTEL NACIONAL DE CUBA
Calle O y 21, El Vedado.
Teléfono: (53) 78363564/ 67.
El hotel insignia de Cuba, inaugurado en el año 1930, se distingue por su elegante arquitectura ecléctica, el servicio de excelencia y un extenso registro de visitantes famosos. Proclamado Monumento Nacional en 1998, está ubicado en el saliente costero de Punta Brava,en la loma de Taganana, con una privilegiada posición desde donde se observa el malecón de La Habana. A lo largo de su trayectoria ha recibido disímiles premios nacionales e internacionales que demuestran la calidad y la excelencia de sus servicios.

UNIVERSIDAD DE LA HABANA
Colina de Aróstegui, San Lázaro y L, El Vedado.
Teléfono: (53) 78783231.
Colina de Aróstegui, El Vedado
El 5 de enero de 1728 fue fundada por los frailes dominicos de la Real y Pontificia Universidad de San Gerónimo de La Habana, en el convento de San Juan de Letrán, en La Habana Vieja. En 1850 cambia su nombre por Real y Literaria Universidad de La Habana y en1902 se traslada a la colina de Aróstegui, en El Vedado. El centro de estudios más antiguo de Cuba también está relacionado con importantes acontecimientos históricos como la fundación de la Federación Estudiantil Universitaria y las luchas estudiantiles. Cuenta con la Biblioteca Central y el Museo de Historia Natural Felipe

EDIFICIO FOCSA
Calles 17 e/ M y N, El Vedado.
Inaugurado en el año 1956, este edificio es considerado una de las siete maravillas de la ingeniería civil cubana. Despertó sensación en la población cubana por su novedad tecnológica y marcó el comienzo de la era de los edificios altos habaneros. Constituyó la segunda obra de su tipo en el mundo, posee una altura de 121m, y consta de 39 niveles con 373 apartamentos. Actualmente acoge parqueo, oficinas, estudios de televisión, un centro comercial, los restaurantes La Torre (en el piso 33) y el Emperador, y las emisoras radiales COCO y Metropolitana.

HABANA CAFÉ
Avenida Paseo, esquina 3ra., Vedado.
Teléfono: (53) 78333636
Ubicado en el elegante hotel Meliá Cohíba, es uno de los espacios más codiciados para disfrutar de la mejor música cubana tradicional, unido a un espectáculo de baile que recrea los ritmos cubanos más autóctonos. El lugar recrea el ambiente de La Habana de los años 40 haciendo énfasis en los clubes de la alta sociedad habanera de la época.

MUSEO DE LA DANZA
Calle Línea # 251, esq. a G, El Vedado.
Teléfono: (53) 78312198
Sus salas exhiben colecciones de documentos, vestuario, fotos, pinturas, grabados del Teatro Tacón (Hoy Sala "Federico García Lorca" del Gran Teatro de La Habana), piezas que datan desde el siglo XVI hasta la actualidad, en su mayor parte de la colección personal de la famosa bailarina cubana Alicia Alonso que fueron donadas al museo.

MUSEO NACIONAL DE ARTES DECORATIVAS
Calle 17 esquina D, El Vedado.
Teléfono: (53) 78309848
Inaugurado el 24 de julio de 1964, conserva en sus almacenes y salas de exposición más de treinta y tres mil obras con alto valor artístico e histórico, que proceden de los reinados de Luis XV, Luis XVI y Napoleón III, así como piezas orientales de los siglos XVI al XX. Se exhiben también obras de las importantes manufacturas francesas Sévres, Paris, Chantilly y Limoges, y de las inglesas, Derby, Chelsea, Wedgwood, Worcester y Staffordshire.

CASA DE LAS AMÉRICAS
Calle 3ra y G, El Vedado.
Teléfono: (53) 78382706.
Fundada en 1959 por Haydée Santamaría, y presidida desde 1986 hasta 2019 por el destacado intelectual cubano Roberto Fernández Retamar, ya fallecido. La Casa de las Américas divulga, investiga, auspicia, premia y publica la labor de escritores, artistas de la plástica, músicos, teatristas y estudiosos de la literatura, las artes y las ciencias sociales del continente. Además de organizar el prestigioso Premio Literario Casa de las Américas, la institución cuenta, entre otros departamentos, con el Centro de Investigaciones Literarias, la Biblioteca José Antonio Echeverría, el Centro de estudios del Caribe, la revista Casa de las Américas y el Fondo Editorial

MUSEO NAPOLEÓNICO
Calle San Miguel # 1159,
% Ronda y Masón, Plaza.
Teléfono: (53) 78791412.
El Museo Napoleónico de La Habana atesora una sorprendente colección que exhibe piezas representativas de la etapa comprendida desde la Revolución Francesa hasta el segundo imperio, relacionadas fundamentalmente con el emperador Napoleón I. Se encuentra en un inmueble de gran valor, inspirado en un palacio florentino del Renacimiento, bautizado como La Dolce Dimora, por su dueño, el político cubano-italiano Orestes Ferrara, quien encargó su construcción a los arquitectos Evelio Govantes y Félix Cabarrocas.

BIBLIOTECA NACIONAL DE CUBA JOSÉ MARTÍ

Ave. Independencia y 20 de mayo.
Teléfono: (53) 78555442/ 78815013.
En los alrededores de la Plaza de la Revolución se encuentra esta biblioteca que, fundada en octubre de 1901, es depositaria del tesoro patrimonial documental, bibliográfico, artístico y sonoro del país, así como de lo más representativo de la cultura universal. La portada es obra del arquitecto español Calixto de Loira; y los relieves y las esculturas en mármol de Carrara son del cubano José Villalta de Saavedra.

PLAZA DE LA REVOLUCIÓN JOSÉ MARTÍ
Memorial Jose Martí.

Ave. Independencia y 20 de mayo.
Teléfono: (53), 78592347.
La construcción de esta plaza comenzó a inicios de la década de 1940, y fue concluida totalmente después del triunfo de la Revolución Cubana, para convertirse en el escenario de los principales actos y acontecimientos del país. Está presidida por el monumento a José Martí, el punto más alto de La Habana, con una altura de112,75 m hasta la torre de remate y de144,99 hasta los faros y banderas. En el área de la base se encuentra el Memorial José Martí, centro histórico-cultural, en forma de estrella, inaugurado el 27 de enero de 1996, donde se exponen textos e imágenes sobre la historia personal del Apóstol, y otros relacionados con la construcción de la Plaza.

MUSEO MEMORIAL CASA DE ABEL SANTAMARÍA CUADRADO
Calle 25 # 164, e/ O e Infanta, El Vedado.
Teléfono: (53) 78350891
En este apartamento se trazaron los planes fundamentales para el asalto al Cuartel Moncada, bajo la guía del Comandante en Jefe Fidel Castro Ruz, con la participación de Abel Santamaría y su hermana Haydée y los principales jefes de la organización, como Renato Guitart, Jorge Luis Tassende, Pedro Miret, Mario Muñoz, Boris Luis Santa Coloma, entre otros. Se conservan los objetos originales de la vivienda. Fue declarado Monumento Nacional el 9 de junio de 1973.

TEATRO NACIONAL DE CUBA
Boyeros e/ Paseo y Aranguren,
Teléfono: (53) 78780771.
Cuenta con dos grandes salas: Covarrubias, nombrada así en homenaje a Francisco Covarrubias, autor teatral considerado fundador del teatro cubano, y la Avellaneda, que lleva el nombre de la figura femenina más excelsa de las letras románticas del siglo XIX cubano: Gertrudis Gómez de Avellaneda. Es de los pocos teatros del continente que posee una colección de obras de arte en interiores, entre las que figuran algunas piezas de importantes artistas cubanos de la tradición de vanguardia; y los jardines albergan instalaciones escultóricas y cerámicas de destacados creadores nacionales. El café cantante Mi Habana y el piano bar Delirio Habanero se encuentran dentro de las instalaciones del teatro.

NECRÓPOLIS CRISTÓBAL COLÓN
Calzada de Zapata y Calle 12,
El Vedado.
Telefono: (53) 78305514/ 15.
Fue declarado Monumento Nacional en 1987, posee en sus 57 hectáreas un gran número de obras escultóricas y arquitectónicas, razón por la cual muchos especialistas lo sitúan como tercero de importancia mundial, precedido solamente por el de Staglieno en Génova, Italia, y el de Montjuic en Barcelona, España. El mayor cementerio de América tiene forma rectangular como un campamento romano estilo románicobizantino, con aceras, calles y calzadas enumeradas que facilitan el acceso al visitante.

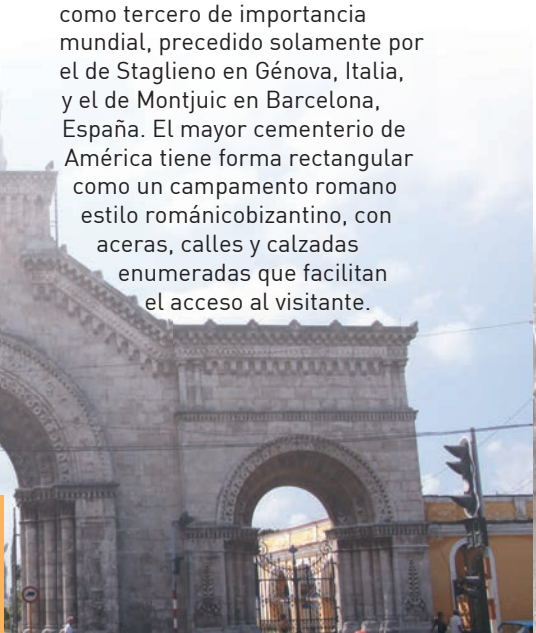

RECORRIDO DEL HAVANA BUSTOUR T1

HABANA CENTRO

RETORNO		IDA
Restaurante La Cecilia	11	10 Restaurante La Cecilia
Miramar Trade Center	12	09 Complejo Tritón-Neptuno
Acuario Nacional	13	08 Hotel Copacabana
Hotel Kholy	14	07 Hotel Kholy
Puente Almendares	15	06 Puente Almendares
Cementerio Colón	16	05 Cementerio Colón
Plaza de la Revolución	17	04 Plaza de la Revolución
		03 Hotel Presidente
23 y L	18	02 Hotel Riviera
MINCEX	19	
Hotel Deauville	20	01 Parque Central
Gran Teatro de La Habana	21	
Castillo de la Real Fuerza	22	
Alameda de Paula	23	01 Castillo de la Real Fuerza
Feria San José	24	

HabanaBusTour

Recorridos por más de una hora por la ciudad

Gratis
Niños menores de 6 años

Horario:
09:00/18:00
Precio:
10.00 USD

Habana Centro
Ave Malecón
MINTUR
José Martí
Casa de las Américas
Transgaviota 1ra y 8
Paseo y Malecón
Habana Riviera
Galerías Paseo
Cohiba
Cubacar -Havanautos
Presidente
Calzada y F
Amadeo Roldán
Club Imágenes
El Carmelo
Habana
Línea y E
Hospital América Arias
Doña Rossina
Hospital Camilo Cienfuegos Centro Internacional
Tribuna Antimperialista José Martí
Servicupet Tangana
REX
Línea y L
La Torre
Edificio Focsa
Rancho Luna
El Conejito
Bertolt Brecht
Sinagoga Beth Shalom
Montecattini
Fabio
ICAP
UNEAC
Cubatur
Danza
Camilo Cienfuegos
Centro Vasco
Hubert de Blanck
Raquel Revuelta
Parroquia del Sagrado Corazón de Jesús
Adolfo Llauradó
Campismo
Trianón
Mella
Línea y Paseo
Vedado
El Cocodrilo
José Antonio Echevarría
Boca de la Chorrera
La Chorrera
1830
El Carmelo
La Romanía
Línea y 12
Catedral Episcopal Santísima Trinidad
La Premiere
El Álamo
Mariano Rodríguez
Nacional de Artes Decorativas
Vedado
Paseo Habana
17 y A
Hospital - Instituto de Cardiología y Cirugía Cardiovascular
Hospital Asclepio
Hospital Marfan
Havanatur Celimar
PLAZA DE LA REVOLUCIÓN
Parque Jhon Lenon
Parroquia de Nuestra Señora del Rosario
Convento de Santa Teresa de Jesús
Fábrica de Arte Cubano (FAC)
Hospital Ramón González Coro
17 y 12
Coctel Habana Club
Parroquia Santa Catalina de Siena
Cubarealtur -SwissAir
Amistur
Convento de San Juan de Letrán
La Carreta
Heladería Coppelia
Yara
Havanatur
Habana Libre
Las Bulerías
Siete Mares
El Quijote
El Cochinito
El Sótano
Colina
Castillo de Jagua
Riviera
Capilla y Convento de las Siervas de María
Martinair Holland
Servicupet
Instituto de Gastroenterología
Hospital Iberoamericano para la Tercera Edad
Universidad de La Habana
Turca
Mariana Grajales
Servicios Académicos Internacionales
Hospital Calixto García
Hospital Ortopédico Fructuoso Rodríguez
Estadio Universitario
Hospital - Instituto de Oncología y Radiobiología
Hospital Neurología y Neurocirugía
Hospital - Instituto de Endocrinología
Hospital Manuel Fajardo
Facultad de Artes y Letras
Quinta de los Molinos
Ave. Salvador Allende (Carlos III)
Metropolitano
Silueta
Fresa y Chocolate
Chaplin
23 y 12
23 y 16
Cinecitta
El Jardín
Casa de la Música de Plaza
Cupet Zapata y 6
Zapata
23 y 24
Tong Tse
Capilla Jesús Obrero
El Danubio
Oro Negro El Puente
Cementerio Cristóbal Colón
Capilla
San Antonio
Santa Rosa de Lima
Nacional de Cuba
Ramón Fonst
Bruzón
VIAZUL
Boyeros
Ave de los Presidentes
Calzada
Línea
Paseo
Zapata

1

Universidad de La Habana

2

Callejón de Hamel

3

Hotel Nacional de Cuba

4

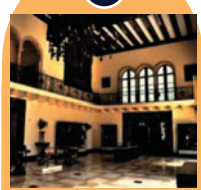

Museo Napoleónico

5

Monumento a José Miguel Gómez

6

Museo de Artes Decorativas

7

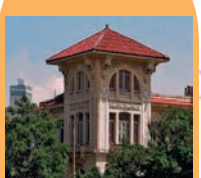

Museo de la Danza

8

Fábrica de Arte Cubano

9

Malecón de La Habana

El Viejo y El Mar
Chan Chan
Solarium Cubanacan
Fusterlandia
Residencial Club Habana
Karaoke El Pirata
Miramar Palco
La Ferminia
La Vicaria
El Palenque
Pabexpo
Parque Náutico
Jazmín
La Cecilia
La Isla del Coco
Carpa Trompoloco
Circo Nacional
Estudio Romerillo KCHO
El Sauce
Corpus Cristi
Palco
AVESTA

Habana Oeste

MIRAMAR

El centenario reparto Miramar, en el municipio de Playa, al noroeste de la capital, destaca por sus majestuosas edificaciones residenciales, la Quinta Avenida con la torre del Reloj de Pote en la calle 10, sus áreas verdes y elegantes balnearios a lo largo de la llamada, antiguamente, Playa de Marianao. Llama la atención a la entrada del reparto la Casa de las Tejas Verdes, y entre sus principales edificaciones se encuentran el teatro Karl Marx y la Maqueta de La Habana.

CASA DE LAS TEJAS VERDES
Calle 2 % 3ra y 5ta, Miramar.
Teléfono:(53) 72125282.
Se encuentra ubicada a la entrada de la Quinta Avenida, recibiendo a los transeúntes que arriban a la salida del túnel. Esta casa se ha convertido en un centro promotor de la arquitectura moderna y contemporánea, el urbanismo y el diseño interior. Precisamente sus techos de exagerada pendiente y recubiertos por tejas de color verde son sus atributos más destacados, que la distinguen en un entorno caracterizado por grandes mansiones.

CASA DE LA MÚSICA DE MIRAMAR
Calle 20, esquina con la Avenida 35, Miramar.
Teléfono: (53) 7 2026147
Centro Cultural perteneciente a la Empresa de Grabaciones y Ediciones Musicales (Egrem), casa discográfica más antigua de Cuba. Es un sitio ideal para disfrutar en vivo de la más variada música cubana. Lugar de visita obligada para todo el que desee bailar a plenitud los ritmos cubanos desde las 5 de la tarde hasta bien entrada la noche.

MEMORIAL DE LA DENUNCIA
Ave. 5ta No 1208 e/ 12 y 14, Playa.
Teléfono: (53) 7 2061202
Es un museo contemporáneo único de su tipo en Cuba que se apoya en las nuevas tecnologías para proponer un recorrido interactivo por los momentos cruciales de la historia de Cuba apartir de 1959, de una forma amena. El recinto, abierto de martes a sábado en el horario de 9:30 a.m. a 5:00 p.m. y ubicado en 5ta. Avenida y 14, en el capitalino municipio de Playa, cuenta con seis salas: La CIA y otros servicios de inteligencia, La guerra mediática,Terrorismo de Estado, Manipulación política del tema migratorio, La guerra económica, y Nuestra fuerza es la fuerza del pueblo, en las que los visitantes podrán acercarse a monografías, documentos, testimonios, multimedias que muestran la lucha del pueblo cubano frente al imperialismo norteamericano después del triunfo de la Revolución cubana.

DOS GARDENIAS
Ave. 7ma. esq. 26, Miramar, Playa.
Teléfono: (53) 72069530
Centro turístico cultural que se encuentra situado en el Reparto La Sierra, en la céntrica barriada de Miramar. Debe su nombre al bolero compuesto por la destacada compositora y músico Isolina Carrillo. En sus espacios se disfruta de agradable y variada comida, buena música tradicional cubana y espectáculos de importantes artistas cubanos.

RESTAURANTE DON CANGREJO
Ave. 1ra. e/ 16 y 18, Playa, La Habana.
Teléfono: (53) 7204 3837
Se encuentra en el litoral habanero del residencial barrio de Miramar. Es un restaurante especializado en pescados y mariscos, distinguido por su sala de fiesta con capacidad para 500 personas, con presentaciones en vivo de agrupaciones de primer nivel de la música cubana.

RESTAURANTE EL ALJIBE
Ave. 7ma e/ 24 y 26, Miramar.
Teléfono:(53) 72041583
Con un menú auténtico, tradicional y variado que incluye desde las tradicionales recetas de la abuela Toña, hasta los platos más actuales de la cocina cubana. Este restaurante, que pone muy en alto el nombre de Cuba, tanto nacional como internacionalmente, es referente obligado para el turista que quiera acercarse a la cocina criolla de primer nivel. Su plato más recurrente el Pollo al Aljibe, hace las delicias de los visitantes.

MAQUETA DE LA HABANA
Calle 28 No.113, % Avenida 1ra y 3ra, Miramar.
Teléfono: (53) 72027303
Moderno pabellón que representa en miniatura la ciudad de La Habana a escala 1:1000. Es una de las maquetas más grandes de su tipo en el mundo. Tiene detalles diminutos de construcciones, calles y paseos, monumentos, plazas, parques y esculturas, zonas industriales, rurales, de todo el litoral habanero y sus playas.

ACUARIO NACIONAL DE CUBA
Calle 62 y 1ra A. Miramar, La Habana.
Teléfono: (53) 72025871
En el Acuario Nacional se exhiben variadas especies y ejemplares marinos, todas vivas en correspondencia fiel con su hábitat natural como resultado de la actividad científico-técnica. Otras de sus atracciones son los espectáculos didáctico-recreativos con Delfines y Lobos Marinos. Posee el restaurante "El Gran Azul", donde se puede degustar una sabrosa cena mediterránea y disfrutar al unísono de un espectáculo subacuático en compañía de delfines.

HOTEL COMODORO
Avenida 3ra y Calle 84, Playa.
Teléfono: (53) 72045551.
Se encuentra en la zona residencial de Miramar. Es una instalación privilegiada por una franja de costa, que funciona como una piscina natural, en un agradable entorno de la zona oeste de la ciudad. Hotel ideal para hombres de negocios, turismo familiar, eventos y grupos de incentivos, largas estancias y circuitos. En sus áreas exteriores cuenta con un Centro Comercial, farmacias y cafeterías. Es una buena combinación de hotel de costa y ciudad.

HOTEL MELIÁ HABANA
Avenida 3ra % Calle 76 y 80, Playa, La Habana.
Teléfono: (53) 72048500
Es un moderno hotel urbano categoría 5 Estrellas, ubicado junto al mar, frente al Centro de Negocios Miramar y próximo al Palacio de Convenciones de La Habana. Un hotel diferente que mezcla naturaleza y confort. Sobresale por su lobby de ambiente tropical, áreas abiertas, la piscina más grande de la ciudad y sección exclusiva The Level. Recomendado para viajes de negocios, incentivos, bodas y lunas de miel.

RESTAURANTE
LA CECILIA

RESTAURANTE LA CECILIA
Ave. 5ta e/ 110 y 112, Miramar.
Teléfono: (53) 72041562
La Cecilia es un Complejo Turístico Recreativo situado en una de las arterias principales y elegantes, la Quinta Avenida en el municipio de Playa, al oeste de la Capital. Es un lugar elegante que transporta al visitante a los años 50, está ambientado con escenas de una de las más famosas y costumbristas películas cubanas, Cecilia Valdés. En el Complejo Turístico Recreativo La Cecilia se puede disfrutar de una variada oferta gastronómica entre la que se destaca su restaurante al estilo campestre, que ofrece exquisitos platos de la cocina cubana tradicional, de los más diversos y refinados, con un distinguido trato y excelente servicio acompañados de licores y vinos de marcada calidad. Este restaurante se considera uno de los más prestigiados y reconocidos de La Habana. Tiene además espacios reservados, pizzería, parrillada y venta de comida ligera.

CABARET TROPICANA
Calle 72 % 41 y 45, Marianao.
Teléfono: (53) 72671718
Es un famoso cabaret cubano, identificado por el gran arco y conocido como un paraíso bajo las estrellas, ya que fue construido al aire libre en1939 en una zona boscosa de Marianao, lo que lo hace completamente diferente a los tradicionales. Ha servido de escenario a prestigiosas figuras cubanas y extranjeras como Josephine Baker, Nat King Cole, Bola de Nieve y Rita Montaner. Cuenta entre sus símbolos con la escultura de una bailarina realizada por la artista cubana Rita Longa en 1950 y con la fuente de las musas, del italiano Aldo Gamba, instalada desde1952 a la entrada del cabaret. En 1992 la Academia Norteamericana de la Industria de Restaurantes le dio el Premio Best of the Five Stars Diamond al mejor cabaret de América.

PALACIO DE CONVENCIONES
Calle 146 % 11 y 13, Rpto. Cubanacán, Playa. Telefono: (53) 72026011.
Constituye el principal centro de reuniones y Congresos de Cuba, inaugurado en 1979, ocupa una superficiede 60.000 m2. Cuenta con varias salas climatizadas, modernamente equipadas, con servicio de interpretación simultánea y avanzada tecnología en medios audiovisuales. También dispone de otros locales multipropósitos y oficinas, lo que garantiza el éxito de los eventos. Ubicado en uno de los barrios residenciales más hermosos de la ciudad, alberga además al Hotel Palco, ejecutivo de 4 estrellas.

UNIVERSIDAD DE LAS ARTES DE CUBA
Calle 120 No. 904 e/ 9na y 23, Playa, La Habana.
Teléfono: (53) 72080704
Con la fundación del Instituto Superior de Arte (1976), hoy Universidad de las Artes de Cuba, la educación superior y la enseñanza artística alcanzaron un punto trascendental en la historia del país. Este hecho devino cumbre del acumulado cultural y pedagógico de casi dos siglos de historia, potenciado por la voluntad política de la Revolución Cubana.
El enclave, es un impresionante conjunto de edificaciones digno de admirar. Es una mezcla de la arquitectura catalana, africana e italiana con el ladrillo de barro como elemento primordial, que logra reproducir la esencia de la cubanía en sus bóvedas y pasillos interiores. Hoy el centro constituye una de las instituciones de arte más prestigiosas de América Latina.

PABEXPO
Ave. 17, entre 174 y 190, Siboney. Playa
Teléfono: (53) 7 2710758
Ubicado en el Reparto Siboney y muy cerca del Palacio de Convenciones y del Club Habana el recinto ferial PABEXPO cuenta con 4 salas expositivas de gran formato, y las facilidades técnicas necesarias para la realización de ferias, exposiciones y eventos culturales. Área total expositiva de 7300 m2.

MARINA HEMINGWAY
Calle 248 y 5ta Ave. Santa Fe, Playa.
Teléfono: (53) 72737912
Fue construida entre los años 1956-1957, en unos 600.000 m2 ganados al mar mediante la profundización de 4 canales de navegación. La instalación está concebida para el desarrollo de la actividad hotelera y ofrece servicios a embarcaciones deportivas y de recreo. El centro insignia de las actividades náuticas en la isla puede asimilar hasta 400 embarcaciones, con facilidades para la modalidad de vida a bordo.Constituye el escenario del mundialmente famoso Torneo Internacional de Pesca de la Aguja Ernest Hemingway.

FUSTERLANDIA
Barrio de Jaimanitas, Playa.
Proyecto creativo creado por el ceramista, dibujante, pintor y grabador cubano José Antonio Rodríguez Fúster, que ha revivido las fachadas de más de 80 edificios en la barriada de Jaimanitas. Recorrer sus tranquilas calles es una experiencia surrealista. Fuster ha convertido su barrio en una obra maestra de intrincados azulejos, baldosas, colores caleidoscópicos y extravagante arte callejero, en una especie Park Güell a lo cubano absolutamente fascinante.

RESTAURANTE LA FERMINIA
Ave. 5ta No. 18207 esq. 184.
Teléfono: (53) 273 6555
Elegante y conocido espacio con servicio exclusivo en salones privados, Bar y Parrillada a la carta, de la cocina cubana e internacional. Podrá disfrutar de una variada y selecta oferta de menús estilizados donde la sugerencia de la casa son las famosas Espadas Corridas, excelente coctelería, bebidas y vinos de primerísima calidad en un ambiente tranquilo con sitios de gran elegancia, galerías con fotos de famosas personalidades que han visitado el lugar y un patio con parrillada, donde también se ofertan pizzas. Con servicio de comida para llevar, lugar climatizado, agradable música y con facilidades para la celebración de bodas, quinces, cumpleaños y otros eventos.

LA GIRALDILLA
Calle 222 esq. a 37, La Coronela
Teléfono: (53) 78730568
La instalación así llamada, y que recuerda al símbolo de la ciudad, encierra atractivos que satisfacen los gustos más exigentes, todo ello en un ambiente que recuerda la época de los años 20 y rodeado de la exuberante vegetación característica de la Mayor de Las Antillas. El típico patio andaluz de la casa, con su colección de relojes antiguos y una galería permanente de la plástica contemporánea, acoge al restaurante "Los Naranjos", especializado en platos de la cocina internacional. La Giraldilla cuenta además con "Macumba-Habana", considerada por muchos la discoteca de moda en la capital cubana, pues con ese vocablo las religiones de raíz yoruba definen las danzas contagiosas y de mucho color.

MONTE BARRETO
Calle 9na/ No. 7813 e/78 y 80.
El parque ecológico Monte Barreto, devenido "el pulmón verde" del municipio de Playa, ofrece la posibilidad de acampadas en familia, espacio ideal para el juego de los niños, alquiler de ponis y parrilladas bajo los árboles. En su amplia flora cuenta con especies sembradas que van desde robles, cedros y framboyanes hasta uva caleta, que hacen del entorno un apacible espacio para el descanso y disfrute de la naturaleza.

HOTEL PALCO
Calle 146 entre 11 y 13.
Teléfono: (53) 7 2047235
El Hotel Palco ofrece un alojamiento diseñado para satisfacer las necesidades y expectativas de los clientes más exigentes. Situado estratégicamente en el Palacio de Convenciones de La Habana es el lugar ideal para los viajes de eventos y negocios. Sus 175 habitaciones presentan una atmósfera elegante y confortable que confiere el mejor de los descansos.

RECORRIDO DEL HAVANA BUSTOUR T2

MARINA HEMINGWAY - LA CECILIA

HabanaBusTour

Recorridos por más
de una hora
por toda la ciudad

Gratis
Niños menores
de 6 años

EXCURSIONES Y RECORRIDOS LIBRES

1

Marina Hemingway

2

Fusterlandía

3

Restaurante La Cecilia

4

Acuario Nacional

5

Maqueta de La Habana

6

Casa de la Música Miramar

7

Cabaret Tropicana

Otros sitios de interés

CLUB DE JAZZ
LA ZORRA Y EL CUERVO
Calle 23 No. 12015 entre N y O, Vedado.
Teléfono: (53)72047114
Acogedor club nocturno para disfrutar del buen jazz. Club temático, dedicado en cuerpo y alma al jazz cubano desde hace más de veinte años y ubicado en La Rampa.

HELADERÍA COPPELIA
Calle 23 entre L y K, Vedado.
Teleféfono: (53) 78326184
La catedral del helado cubano recién remozada en el marco del 500 aniversario de La Habana. Aquí se filmó una escena de una de las películas más premiadas de Cuba: Fresa y Chocolate, el famoso filme de Tomás Gutiérrez Alea (Titón).No importa la hora del día, siempre en las aceras de estas calles encontrarás hileras de amantes de los helados. Si vienes de vacacionesa Cuba, no te pierdas esta oportunidad de compartir una mesa y aprender más sobre la vida en La Habana.

CABARET PARISIEN
Hotel Nacional de Cuba, Vedado.
Teleféfono: (53) 78363663
En el Cabaret Parisien disfrutará del gran Show "Cubano, cubano" que muestra la fusión de las culturas indoamericana, hispana y africana, la misma que dio origen a la cultura cubana. Puede visitar el Parisien todos los días de 9:00 p.m. a 2:00 a.m. El espectáculo comienza a las 10:00 p.m. y desde las 12:00 puedes aprender a bailar.

FÁBRICA DE ARTE "FAC"
Calle 26 entre 11 y 13, Vedado.
Teléfono: (53) 78382256
Es un excelente lugar en El Vedado habanero para disfrutar del arte en sus disímiles manifestaciones. Posee salas de exposiciones transitorias de artistas cubanos de la plástica, pequeñas salas de teatro, cine, espacios interactivos para disfrutar de la buena música de diferentes géneros, así como ofertas gastronómicas y de coctelería.

EL SAUCE
Calle 9na. No. 12015 entre 120 y 130, Playa.
Teléfono: 72047114
Es un Centro Cultural que goza de la preferenciade los amantes de la buena música cubana contemporánea. Se divide en dos áreas: una al aire libre y otra sala interior con un pequeño escenario. Esta sala de conciertos se ha convertido en el paradigma de la buena música en vivo sin etiquetas. Figuras emergentes y consagradas de pop, rock, bachata y salsa cubana están en el escenario todos los días de la semana.

PARQUE JOHN LENNON
Calle 17 entre 6 y 8, Vedado.
Parque habanero que alberga la estatua del legendario músico de los Beatles, John Lennon, sentado en uno de sus bancos. La obra fue realizada por el escultor Villa Soberón, también autor de la escultura del Caballero de París que se encuentra en la Habana Vieja.

MUSEO DE LA ALFABETIZACIÓN
Calle 29-E # 8610 e/ 86 y 102,
Ciudad Libertad, Marianao.
Teléfono: (53) 72608054
Esta institución refleja los pasajes de la epopeya de 1961 sobre la Campaña de Alfabetización, que culminó con más de 700 mil personas alfabetizadas, erradicando el analfabetismo en Cuba. Conserva todos los materiales y objetos relacionados con esta hazaña, que colocó a nuestro país entre las naciones de más bajo índice de analfabetismo en el mundo.

MUSEO ERNEST HEMINGWAY
Calle Vigía y Steinhart. Finca Vigía, San Francisco de Paula.
Teléfono: (53) 76910809
Fue el lugar de residencia en Cuba del célebre novelista norteamericano desde 1940 hasta1960, un año antes de su muerte. Conocida como Finca Vigía, esta propiedad se encuentra en el poblado de San Francisco de Paula, a 15 km del centro de la ciudad de La Habana. El inmueble se convirtió en museo el 21 de julio de1962 y está considerado como la primera institución creada en el mundo para divulgar la vida y obra del Premio Nobel de Literatura de1954. Esta suerte de pequeña reserva ecológica, por lo abundante de su vegetación, conserva la casa, el bungalow, la torre, la piscina y el yate Pilar.

ESTADIO LATINOAMERICANO
Patria y Pedroso, Cerro.
Teléfono: (53) 78706526.
Fue construido en 1946. Es la mayor y más importante instalación deportiva para la práctica del béisbol en Cuba. En sus galerías se pueden observar tarjas y bustos conmemorativos de peloteros cubanos célebres. Sirve como sede del Salón de la Fama del Béisbol Cubano.

SALÓN ROSADO DE LA TROPICAL
Ave. 41 e/ 44 y 46.
Teléfono: (53)72064799 / (53) 72061282
Aunque, oficialmente, el nombre de esta gran pista de baile es Salón Rosado de LaTropical Benny Moré, todos en La Habana lo conocen como La Tropical. Este rincón ha alcanzado fama internacional porque ha sido reconocido como "el palacio de los bailadores" y "el más musical de América Latina". Todos los viernes y sábados abren las puertas desde las 8:00 p.m. hasta las 2:00 a.m, y los domingos, en horario matinal, desde las 4:00 p.m. y hasta las 9:00 p.m.

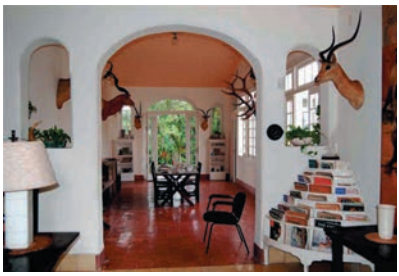

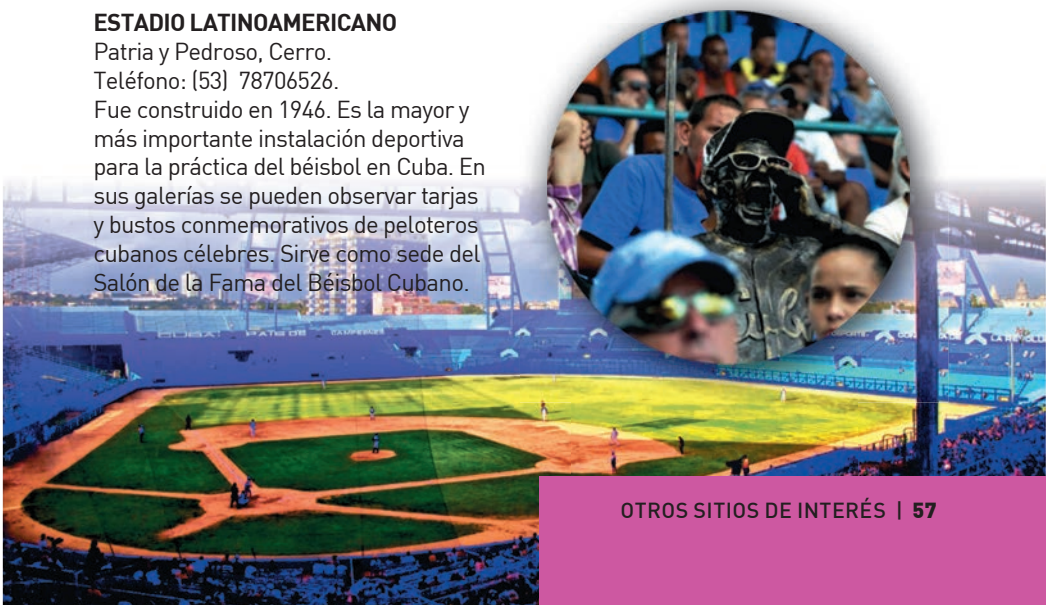

CIUDAD DEPORTIVA
Vía Blanca y Avenida de Rancho Boyeros, Cerro. Teléfono: (53) 76412226
Es la instalación polideportiva más importante de Cuba, ejemplo representativo de la arquitectura moderna en la Isla. En ella se han celebrado infinidad de eventos deportivos de carácter nacional e internacional, además de actividades artísticas de todo tipo. Es la sede del Instituto Nacional de Deportes y Recreación de Cuba (INDER), máximo organismo del deporte en la Isla.

LA VIRGEN DEL CAMINO
Ubicada en la intersección de las calzadas de Luyanó, San Miguel del Padrón y la Carretera Central. El lugar es una amplia explanada, con parques, césped y árboles, presidida por una glorieta que cobija a una escultura. La figura es una mujer con ropas y velo al viento, que nos da una imagen de movimiento invitándonos a seguirla en su andar hacia senderos seguros con la rosa de los vientos en la mano. Esta estatua de bronce, de180x200 cm, es obra de la célebre escultora habanera Rita Longa, y constituye uno de los parajes más hermosos de la localidad.

ZOOLÓGICO DE LA HABANA
Ave. 26 e/47 y Santa Teresa, Reparto Aldecoa, Plaza
Teléfono: (53) 7 8818915
El Zoológico de La Habana, o Zoológico de 26, con una extensión de 24 hectáreas,cuenta con más de 164 especies de monos, reptiles, aves, gatos y mamíferos. Entre sus propuestas más significativas se encuentran la entrada principal, la representación monumental del grupo de tres ciervos de bronce, obra de la prominente escultora cubana Rita Longa.

RECINTO FERIAL EXPO CUBA
Carretera del Rocío Km 3½, Arroyo Naranjo.
Teléfono: (53) 7 697 4284.
El centro de exposiciones Expo Cuba es el centro de exposiciones más grande del archipiélago cubano. Está a unos 25 km al sureste del centro de La Habana. Tiene una superficie de 600,000 m2, de los cuales 25,000m2 corresponden al área neta de exposición y 25 a pabellones para exposiciones.

SANTUARIO DE SAN LÁZARO
Calzada de San Antonio, km 23. Santiago de las Vegas.
Teléfono: (53) 7683 2396

Una de las más concurridas manifestaciones de fervor religioso en Cuba es la peregrinación anual hasta el Santuario Nacional de San Lázaro. Los creyentes, que confieren a este santo una gran generosidad para conceder peticiones personales y milagros, suelen asistir masivamente a pie o en cualquier medio de transporte a este lugar el 17 de diciembre, festividad de San Lázaro. Ese día, y en especial la víspera, los fieles acostumbran dar cumplimiento a sus promesas satisfechas o establecer otras, lo que puede ser, precisamente, la difícil caminata desde diferentes puntos de la capital. Hasta el San Lázaro milagroso cubano, o Babalú Ayé, llegan devotos de todas las provincias de Cuba y del exterior.

PARQUE LENIN
Calle 100 y Cortina de la presa, Arrollo Naranjo.
Teléfono: (53) 77442722

Lo llaman el pulmón de La Habana y fue fundado el 22 de abril de 1972 por el entonces presidente cubano Fidel Castro bajo la fuerza inspiradora de Celia Sánchez. Esta formidable extensión verde, ubicada a unos 25 km al sur de la ciudad, cuenta con un parque de diversiones, piscinas, restaurantes de diferentes tipos y precios, además de ofrecer la posibilidad de participar en un rodeo cubano, remar en bote por el lago, montar una bicicleta de agua, un caballo o disfrutar de la naturaleza en familia.

JARDÍN BOTÁNICO NACIONAL
Carretera del Rocío, km 3 1/2, Arrollo Naranjo.
Teléfono: (53) 76979160

A unos 25 km de la ciudad, se levanta este maravilloso entorno natural, donde unas 400 especies de plantas están expuestas en un área de 600 hectáreas. El jardín se concibió para los fines de una institución moderna de uso público en la que se muestra una gran colección de plantas vivas, clasificadas y científicamente ordenadas con fines educativos, científicos, recreativos y conservacionistas.

Jardín Botánico Nacional

Principales eventos

FESTIVAL INTERNATIONAL DE BALLET DE LA HABANA
Octubre - Noviembre

FESTIVAL DE TEATRO DE LA HABANA
September

FESTIVAL DEL HABANO
Febrero

CUBADISCO
Mayo

MARATÓN MARHABANA MARACUBA
Noviembre

BIENNIAL DE LA HABANA
Marzo

FESTIVAL DE MÚSICA CONTEMPORÁNEA DE LA HABANA

FERIA INTERNACIONAL DEL LIBRO
Febrero

FESTIVAL INTERNACIONAL JAZZ PLAZA

FERIA INTERNACIONAL DE LA HABANA
Noviembre

CELEBRACIONES POR LA FUNDACIÓN DE LA CIUDAD
Noviembre

FESTIVAL DEL NUEVO CINE LATINOAMERICANO
Diciembre

TORNEO INTERNACIONAL DE PESCA DE LA AGUJA ERNEST HEMINGWAY
Junio

CARNAVAL DE LA HABANA
Agosto

FERIA INTERNACIONAL DE ARTESANÍA
Diciembre

Informaciones útiles

SERVICIOS BANCARIOS

PLAZA

CASAS DE CAMBIO
•CADECA Hotel Nacional. Calle O y 21
•CADECA Edificio Focsa Calle M e/ 17 y 19, Vedado
•CADECA Calle Línea y Paseo
•CADECA Terminal de Omnibus. Boyeros y 20 de Mayo

BANCOS
•Banco Me tropolitano 243 23 y 8 Calle 23 esq. 8
•Banco Metropolitano 247 23 y M Calle 23 #1054 esq. M
•Banco Metropolitano 248 Focsa Calle 17 # 55 e/ M y N
•Banco Metropolitano 250 Línea y Paseo. Línea # 705 e/ Paseo y A

HABANA VIEJA

CASAS DE CAMBIO
•CADECA Lonja del Comercio Calle Oficios y Baratillo.
•CADECA Obispo y Compostela,
•CADECA Hotel Sevilla Paseo del Prado y Refugio.

BANCOS
•BANDEC 9091, Cuba y Teniente Rey
•Banco Metropolitano 266, O´Reilly #402 esq. Compostela
•Banco Metropolitano 262, O´Reilly y Cuba
•BANDEC 2661, Amargura y Mercaderes
•Banco Metropolitano 267,Prado No. 307 e/ Animas y Virtudes
•Banco Metropolitano 309, San José y Monserrate
•Banco Metropolitano 265, Empedrado y Aguiar
•Banco Metropolitano, Obispo e/ Cuba y Aguíar.

BOYEROS

•CASAS DE CAMBIO
CADECA FONTANAR Calle 229 # 200 esq. 235, Fontanar, Boyeros.
•CADECA Terminales 2 y 3 Aeropuerto Internacional José Martí

BANCOS
•Banco Metropolitano 321, Altahabana Calle L No. 15802 e/ 7ma. y N
•Banco Metropolitano 326, 100 y Boyeros
•Banco Metropolitano 323, Calle 13 No. 18808 e/ 2 y 4. Santiago de las Vegas

PLAYA

CASAS DE CAMBIO
•Hotel Copacabana Ave. 1ra. y 44,
•CADECA Marina Hemingway. Ave 5ta. y 248
•Hotel Palco Calle 146 e/11 y 13.
•Hotel Occidental Miramar, Ave. 5ta. y 72,
•Hotel Comodoro Calle 84 e/3ra y 1ra, Miramar.

BANCOS
•Banco Metropolitano 238, Ave. 41 # 4414 esq. 46
•Banco Metropolitano 233, Ave. 5ta. y 112
•Banco Metropolitano 244, Calle 42 # 1914 esq. a Ave. 31
•Banco Metropolitano 240, Santa Fe, Calle 296 #312 e/ 3ra. A y 298.Sta. Fe

CENTRO HABANA

CASAS DE CAMBIO
•CADECA Carlos III, Ave. de Carlos III y Marqués González.
•CADECA Belascoaín y Zanja
• CADECA Calle Neptuno esq Consulado Tel.:(53) 78636853

BANCOS
•Banco Metropolitano 255, Ave. Menocal No. 503 e/ Valle y S.José
•Banco Metropolitano 258, Galiano #452 esq. San José
•Banco Metropolitano 259, Belascoaín # 452 esq.a Zanja
•Banco Metropolitano 257, Galiano 568 esq. Reina.
•Banco Metropolitano 254, Belascoaín No.360 e/ S.José y S.Rafael .

HABANA DEL ESTE

CASAS DE CAMBIO
•CADECA Villa Panamericana Edif. 46 calle 5ta. y 78
•CADECA Guanabo, Ave. 5ta. e/ 476 y 478, Guanabo

BANCOS
•Banco Metropolitano 272, Edif. 48 y Centro Comercial, Reparto Camilo Cienfuegos

CERRO

CASAS DE CAMBIO
•CADECA Ciudad Deportiva, calle Colón e/ Vía Blanca y Velarde

BANCOS
•Banco Metropolitano 304 Cerro y Arzobispo, Calzada del Cerro No 1802 esq. Arzobispo

CAJEROS AUTOMÁTICOS

PLAYA

•Calle 31 y 42
•Ave. 5ta. y 84
•Calle 3ra. e/ 78 y 80
•Ave. 5ta. y 112
•Calle 1ra.y 0

PLAZA

•Calle Línea y M
•Calle 23 y P
•Calle 17 No. 55, Focsa
•Calle Línea y Paseo
•Calle 26 esq. 37 Nuevo Vedado
•Ayestarán y 19 de Mayo
•Hotel Nacional, calle 23 y O

HABANA VIEJA

•Cuba y Teniente Rey
•Cuba y O´Reilly
•Obispo e/ Villegas y Aguacate
•Obispo e/ Cuba y Aguíar.
•Prado e/ virtudes y Animas.
•Calzada de Monte y Carmen

CENTRO HABANA

•Águila y Dragones
•Zanja y Belascoaín
•Galiano y Reina
•Neptuno e/ San Nicolás y Manrique.
•San Rafael e/ Industria y Amistad.

HABANA DEL ESTE

•Ave. 5ta. e/ 478 y 480 Guanabo
•Ave. 78 y 5ta. D Villa Panamericana

SERVICIOS MÉDICOS

SMC
Comercializadora de Servicios Médicos de Cubanos, S.A.

Un prestigioso aval de servicios médicos profesionales e instalaciones hospitalarias de altos estándares, garantizan a los viajeros obtener una atención médica especializada en correspondencia con sus expectativas, con una amplia gama de programas que responden a tratamientos para múltiples patologías y padecimientos, convierten a Cuba en un destino de salud muy solicitado.

ASISTUR. OFICINA CENTRAL.
Prado 208 e/ Trocadero y Colón,
Centro Habana.
Tel.: (53) 78668339/ 8920/ 8527
www.asistur.cu

CENTROS DE SALUD

CENTRO INTERNACIONAL DE RETINOSIS PIGMENTARIA "CAMILO CIENFUEGOS"
Calle L No. 151, esq. a 13, Vedado.
Tel.: (53)78325554/ 55

CENTRO DE HISTOTERAPIA PLACENTARIA
Calle 18 e/ 43 y 45, No. 4306, Playa
Tel.: (53) 72042524/ 2704

CENTRO INTERNACIONAL DE SALUD "LA PRADERA"
Calle 230 e/ 15 A y 17, Playa.
Tel.:(53) 72737467-76

CLÍNICA CENTRAL "CIRA GARCÍA"
Calle 20 No. 4101, esq. a Ave. 41, Playa
Tel.:(53) 72042811

CENTRO INTERNACIONAL DE RESTAURACIÓN NEUROLÓGICA (CIREN)
Ave. 25 No. 15805 e/158 y 160, Playa.
Tel.: (53)72716999/ 2736003
www.ciren.cu

OFICINAS DE RENTAS DE AUTOS

HABANA VIEJA

•CUBACAR IBEROSTAR PARQUE CENTRAL
Tel.: (53) 78666507
Neptuno e/ Prado y Zulueta.
•CUBACAR HOTEL PLAZA
Tel.: (53) 78668915
Zulueta 267 esq Neptuno.
•CUBACAR HOTEL SEVILLA
Tel.: (537) 8668956
Trocadero e/ Prado y Zulueta.
•CUBACAR HOTEL INGLATERRA
Tel.: (53) 78666218
Paseo del Prado, No. 416 esq. a San Rafael.
•VÍA CAR MUSEO DE LA REVOLUCIÓN
Tel.: (53) 7 8015676
Refugio No.1 e/ Zulueta y Ave. de las Misiones.
•VÍA CAR AUSA
Tel.: (53) 78669318
Desamparados No.166 e/ Habana y Compostela.
•VÍA CAR HOTEL SARATOGA
Tel.: (53) 78647715
Paseo del Prado No. 603 esq. a Dragones.
•VÍA CAR HOTEL SEVILLA
Tel.: (53) 78632271
Calle Prado e/ Trocadero y Ánimas,

PLAZA

•CUBACAR HOTEL CAPRI
Tel.: (53) 78369797
Calle 21 y N Vedado.
•CUBACAR HOTEL HABANA LIBRE
Tel.: (53) 78384679
Calle 23 y L, Vedado.
•CUBACAR HOTEL MELIÁ COHÍBA
Tel.: (53) 78364748
Ave. Paseo y Malecón, Vedado.
•RENTA DE AUTOS REX
Tel.: (53) 78367788
Calle N y Malecón, Vedado.
•CUBACAR HOTEL NACIONAL
Tel.: (53) 78365910
Calle 21 y O, Vedado.
•CUBACAR LAS PIRAGÜITAS
Tel.: (53) 78743000
Boyeros esq. Carlos III.
•CUBACAR HOTEL PRESIDENTE
Tel.: (53) 78375701
Calzada y G Vedado.
•CUBACAR 3RA. Y PASEO
Tel.: (53) 78332164
3ª y Paseo. Vedado.

•VÍA CAR EDIFICIO FOCSA
Tel.: (53) 78309288
Calle L e/ 17 y19, Vedado.
•VÍA CAR HOTEL TRYP HABANA LIBRE
Tel.: (53) 78384954
Calle L e/ 23 y 25, Vedado.

PLAYA

•CUBACAR HOTEL COPACABANA
Tel.: (53) 72040621
Calle 1ra. y 44.
•CUBACAR 84 Y 5TA. B
Tel.: (53) 72044035
Calle 84 y 5ta. B.
•HOTEL COMODORO
Tel.: (53) 72041706
Calle 84 y Ave. 3ra.
•CUBACAR HOTEL CHATEAU MIRAMAR
Tel.: (53) 72040760
Calle 1ra. e/ 60 y 70.
•MARINA HEMINGWAY
Tel.: (53) 72041707
5ta. Ave. y 248, Santa Fe.
•CUBACAR HOTEL BELLOCARIBE
Tel.: (53) 72736032
Calle 158 esq. a 31.
•CUBACAR 42 Y 33
(537) 2040535
Calle 42 y 33.
•VIA CAR HOTEL PANORAMA
Tel.: (53) 72046453
Calle 1ra. esq. 70, Miramar.
•CUBACAR HOTEL MELIÁ HABANA
Tel.: (53) 72043236
Calle 3ra. y 76, Miramar.
•VIA CAR HOTEL MONTEHABANA
Tel.: (53) 72144132
Calle 70 y 5ta. B, Miramar.
•CUBACAR HOTEL NEPTUNO-TRITÓN
Tel.: (53) 72040951 ext. 11300
Ave. 3era entre 72 y 74, Playa.
•VÍA CAR HOTEL MEMORIES MIRAMAR
Tel.: (53) 72144132
Calle 70 y 5ta. B.
•VÍA CAR HOTEL FOUR POINT SHERATON HABANA
Tel.: (53) 72141470 ext. 7005
Calle 5ta.A y 78.

•VÍA CAR PUNTO 47
Tel.: (53) 72079055
Ave. 47 No. 3418 e/ 34 y 41, Rpto. Kohly.
•VÍA CAR HOTEL MONTEHABANA
Tel.: (53) 72144132
5ta Ave. e/ 70 y 72, Miramar.

CENTRO HABANA

•CUBACAR HOTEL DEAUVILLE
Tel.: (53) 78645349
Galiano y Malecón.

HABANA DEL ESTE

•AGENCIA RENT A CAR GRAN VÍA
Tel.: (53) 77964161
Calle 5ta. y 464, Guanabo.
•CUBACAR HOTEL ATLÁNTICO
Tel.: (53) 77971650
Avenida Las Terrazas,
Santa María del Mar.
•CUBACAR VILLA PANAMERICANA
Tel.: (53) 77661235
Calle 7ma Hotel Panamericano.

BOYEROS

•CUBACAR AEROPUERTO TERMINAL III
Tel.: (53) 76499800
Aeropuerto "José Martí" Terminal III.
•CUBACAR TERMINAL II-2 AGENCIA
Tel.: (53) 76495546
Aeropuerto "José Martí", Terminal II.
•VÍA CAR AEROPUERTO INTERNACIONAL JOSÉ MARTÍ TERMINAL NO. 3
Tel.: (53) 76495130
Ave. Van Troy e/ Final y Carretera Aeropuerto.
•VÍA CAR AEROPUERTO INTERNACIONAL JOSÉ MARTÍ TERMINAL NO. 2
Tel.: (53) 76495155
Ave. Van Troy e/ Final y Carretera Aeropuerto.

MARIANAO

•VÍA CAR HOTEL SAN ALEJANDRO
Tel.: (53) 72655900
Ave. 31 y 76.

AGENCIAS DE VIAJES

VIAJES CUBANACÁN
Calle 68 e/ 5ta.y 5ta. A. Playa
Tel.:(53) 72089920

AGENCIA HAVANATUR TUR &TRAVEL
Calle 6 No. 117 e/ 1ra. y 3ra, Miramar Tel.: (53) 72724646

AGENCIA PARADISO
Calle 23 y P, Vedado,
Tel.: (53) 78317444

AGENCIA CUBATUR
Calle 23 esq. a L, Vedado
Tel.: (53) 78344345/ 78346563.

AGENCIA SAN CRISTÓBAL
O´Reilly No 102, esq. Tacón,
Habana Vieja. Tel.: (53) 78017442

AGENCIA GAVIOTA TOUR
Ave. 49 No. 3620 e/ 36 y 49,
Playa. Tel.: (53) 72047683

AGENCIA ECOTUR
Calle 13 #18005, Siboney,
Playa. Tel.: (53) 7 273 1542

TIENDAS ESPECIALIZADAS TABACO, RON Y CAFÉ

PLAZA

CASA DEL TABACO EL ESPIRAL
Calle Paseo e/ 17 y 19, Vedado.
Tel.: (53) 7553270

CASA DEL HABANO HOTEL NACIONAL
Calle O Esq. a 21, Vedado.
Tel.:(53) 78335722

CASA DEL HABANO HABANA LIBRE
Hotel Habana Libre, calle
25 esq. L, Vedado
Tel.: (53) 78346111

CASA HABANO INTERNACIONAL COHÍBA
Hotel Meliá Cohíba, Calle
Paseo e/ 3ra.y 1ra.
Tel.: (53) 78344638

HABANA VIEJA

CASA DEL HABANO PARTAGÁS
Industria # 520 e/ Dragones y Barcelona
Tel.: (53) 7866-80-60 / 7862-37-72

TIENDA TABACO
Prado S/N Esq. Trocadero
Tel.: (53) 7866-87-96

CASA DEL CAFÉ
Baratillo # 59 e/ Obispo y Jústiz
Tel.: (53) 7866-80-61

CASA DEL RON Y TABACO FLORIDITA
Obispo S/N e/ Monserrate y Bernaza
Tel.: (53) 7866-89-11

LA VEGA (PALACIO DE ARTESANÍA)
Cuba # 64 e/ Peña Pobre y Cuarteles
Tel.: (53) 7866-83-60 / 866-80-72

TIENDA COHIBA ATMOSPHERE
Hotel Manzana Kempinski
Monserrate e/ San Rafael y Neptuno
Tel.: (53) 7869-96-38

PLAYA

CASA HABANO ROBAINA
Hotel Meliá Habana Ave.
3ra. entre 76 y 80
Tel.:(53) 72044289

GALERÍAS COMODORO
Calle 3ra. e/ 82 y 84
Tel.:(53) 72043337

CASA DEL HABANO DOS GARDENIAS
Calle 7ma. esquina a 26, Miramar
Tel.: (53) 72069530

VARIEDADES MELIÁ HOTEL MELIÁ HABANA
Ave 3ra. e/ 76 y 80
Tel.:(53) 72048500

GALERÍA COMODORO HOTEL COMODORO
Ave 3ra. y 84, Miramar
Tel.: (53) 72046177

CASA DEL HABANO 5TA.Y 16
5ta. Ave No.1407 esq.a 16, Miramar,
Tel.: (53) 72047975

CENTRO HABANA

ROMEO Y JULIETA
Belascoaín esq. a Peñalver
Tel.: (53) 7870-47-97

CONSEJOS PARA EL VISITANTE

DEBE INCLUIR EN SU EQUIPAJE:

• El traje de baño y las sandalias; un vestuario ligero, sobre todo en el verano. Ropas de colores claros y tejidos de algodón, franelas, shorts. Si viaja en época de invierno, un jacket ligero o un sweter de lana fina pueden ser suficientes, fundamentalmente, para las noches; y zapatos cerrados, pero cómodos.
• Accesorios como gafas oscuras, sombreros o gorras y protector solar. De tener indicado algún medicamento o tratamiento de salud específico debe llevarlo consigo durante el viaje.

TAMBIÉN DEBE RECORDAR:

• Mantenerse hidratado bebiendo abundante agua, de manera particular si visita la región del oriente cubano donde el clima suele ser más caluroso. Aunque el agua del grifo puede beberse, lo recomendado es comprar el agua de botella.
• Algunos establecimientos aceptan tarjetas de crédito, pero lo ideal es llevar siempre dinero en efectivo para realizar cualquier pago.
• Si desea comprar productos tradicionales como ron, café, tabaco y música, elija las tiendas y establecimientos especializados o autorizados para su venta. Esa es la única manera de que usted tenga la seguridad de adquirir una mercancía de auténtica calidad. Nunca realice este tipo de compras en la calle ni a sujetos desconocidos.
• Realizar el cambio de monedas solo en las Casas de Cambio (Cadecas), distribuidas en todas las ciudades o pueblos, así como en los Bancos destinados a tales propósitos.
• Utilizar lociones para protegerse de la picadura de insectos.
• Ante cualquier síntoma de intoxicación o malestar acuda de inmediato a los servicios de salud disponibles para turistas en hoteles y clínicas internacionales.
• La mayoría de los servicios en Cuba no tienen incluida la propina. Esta se acepta si usted desea ofrecerla.
• Si desea viajar con sus perros y gatos, estos deben estar vacunados contra la rabia y usted presentar la Certificación Veterinaria Oficial, actualizada del país de origen.

HUSOS HORARIOS

Hora estándar: UTC/GMT -5 horas. Cuba adopta un horario de verano entre los meses de marzo a octubre con una hora de adelanto.

TIPO DE CORRIENTE EN CUBA

Tenga en cuenta que es de 110/220 y 60 Hzde frecuencia. Generalmente, los enchufes son de clavijas planas, por lo tanto puede necesitar un adaptador para determinados dispositivos eléctricos.

UNIDADES DE MEDIDA

Rige el sistema internacional de medidas.

REGULACIONES ADUANALES

Todo pasajero o responsable de familia que ingrese a Cuba debe llenar la Declaración de Aduanas, brindando la información que en la misma se solicita.

A LA ENTRADA

Todos los pasajeros tienen derecho a importar sus efectos personales, exentos del pago de los derechos de aduana. Además pueden importar artículos hasta el límite en valor de 1 000 pesos, de los cuales los primeros 50 pesos están exentos de pago y por el resto de 51 a 1 000 pesos, debe pagar derechos de aduana, para lo cual se aplican las Tarifas Progresivas Ad-valorem establecidas.

A LA SALIDA

Todo pasajero tiene derecho a exportar:

• Artículos y objetos importados temporalmente, que fueron documentados por la Aduana a su entrada.

• Medicamentos: hasta tres unidades de un mismo medicamento, excepto los destinados a la continuidad de tratamientos, de acuerdo con el tiempo de duración de los mismos, acompañados de la Certificación del Centro de Salud o Factura Oficial correspondiente en caso de pasajeros no residentes.

• Tabacos torcidos:

a) Hasta veinte (20) unidades de tabaco torcido sueltos, sin necesidad de presentar factura.

b) Hasta cincuenta (50) unidades de tabaco torcido, en envases originales, cerrados, sellados y con el holograma oficial establecido.

c) Cantidades superiores a las cincuenta (50) unidades, con la factura de venta oficial expedida por la red de tiendas autorizadas acomercializar Tabacos Torcidos Cubanos.

• Pinturas frescas y libros con más de 50 años, siempre que posean el documento de Autorización de Exportación del Registro Nacional de Bienes Culturales.

Nota: Si usted adquiere pinturas frescas y esculturas en los puntos de venta donde estas se ofertan, debe cerciorarse de que tengan el Sello que autoriza su Exportación o solicite el Permiso correspondiente. Exportación de líquidos, aerosoles y geles (lags): Sólo podrá transportar en su equipaje de mano, un envase de cada tipo, siempre que no exceda los 100 ml (3.4oz.). Cantidades superiores a estas deberán transportarse en el equipaje facturado o de bodega.Para mayor información consulte nuestro sitio Web: www.aduana.gob.cu.

COMUNICACIÓN

PARA LLAMAR A CUBA DESDE EL EXTERIOR:

• A un teléfono fijo: Código de salida internacional + Código de Cuba (53) + Código de localidad + Número telefónico deseado.
• A un teléfono móvil: Código de salida internacional + Código de Cuba (53) + Número de móvil deseado.

PARA LLAMAR DESDE CUBA AL EXTERIOR:

• De un teléfono móvil a fijo Código de salida internacional (00) + Código del país + Código de la ciudad + Número deseado.
• De un móvil a otro: Código de salida internacional (00) + Código del país + Número deseado.

USTED DEBE SABER QUE:

• Todos los teléfonos móviles en Cuba comienzan con el número 5.
• Las llamadas desde el exterior a móviles en Cuba, son libres de costo para el receptor.
• Las llamadas desde un teléfono fijo a un móvil, dentro de Cuba, van al costo del receptor (móvil).

TELEFONÍA MÓVIL

Es operada por la Empresa de Telecomunicaciones de Cuba S.A (Etecsa), la cual está disponible en 900Mhz en todo el territorio nacional en GSM y en 3G, la tecnología 4G esta disponible en los principales destinos turísticos de Cuba, y se va extendiendo progresivamente al resto del país
A su llegada al país Ud. puede contratar los servicios de Cubacel para comprar un teléfono si no dispone del propio, con tarjeta de MLC y adquirir una linea temporal valida por 330 días por valor de 1000 MN

Para disfrutar la Red 3G en Cuba, el cliente debe estar en una zona bajo cobertura 3G y el terminal de su celular debe ser compatible al estándar WCDMA en la frecuencia de 900 MHz.
A las zonas habilitadas para el servicio de la red 4G podrán acceder, si poseen un equipo terminal que soporte LTE en la frecuencia 1800 MHz y tengan una tarjeta USIM que podrán adquirir, de no poseerla, en las Oficinas Comerciales por un valor de 3 USD

RECARGAS EN RED COMERCIAL DE ETECSA:

Centros Multiservicios de Telecomunicaciones:
Operan de lunes a domingo, durante 12 horas, con servicios de venta y recarga de tarjetas prepagadas, venta de equipos y accesorios, comercialización de servicios móviles, llamadas nacionales e internacionales desde teléfonos públicos, acceso a Internet, entre otros.
Minipuntos: Distribuidos por todas las ciudades,ofrecen servicios básicos como la venta y recarga de tarjetas prepagadas.
Para obtener más información sobre las actividades de Cubacel puede llamar al número 118 libre de costo. O consultar su sitio web. www.etecsa.cu

Acceso a Internet y Nauta: Este servicio se ofrece através de las cuentas de acceso Nauta en las salas de navegación y en los espacios de conexión inalámbrica(WiFi), habilitados en diferentes lugares públicos en todo el país (previa contratación ó a través de tarjetas prepagadas). Los servicios de Internet se encuentran,mayormente, en los hoteles, instalaciones turísticas y cibercafés de las principales ciudades.

TELÉFONOS ÚTILES EN CUBA

• Ambulancias: 104
• Antidrogas: 103
• Policía Nacional Revolucionaria (PNR)/ Emergencias: 106
• Bomberos: 105
• Centro de Rescate y Salvamento: 107
• PNR/ Solicitud de información: 18 806

La Habana 500
LO MÁS GRANDE

Es cierto que todo me ha llevado siempre a La Habana. Han sido realmente muchos años de trabajo y de empeño. No me arrepiento. Si hubiera otra vida que esta que conocemos aquí abajo, mi alma vagará eternamente por La Habana.

Ha sido el mejor de mis amores, la mejor de mis pasiones, el mayor de mis desafíos. Realmente no sé por qué siempre vuelvo misteriosamente a ella, en la luz y en el silencio, en la vida y en el sueño.

Eusebio Leal Spengler

Historiador de La Habana

infotur
« Ya son 30 informando

La Habana
Capital de todos los cubanos

CENTROS DE INFORMACIÓN TURÍSTICA LA HABANA

HABANA VIEJA
Obispo # 524 e/ Bernaza y Villegas
Tel.: (53) 7 801 4333

TERMINAL DE CRUCEROS
San Pedro No 1, La Habana Vieja

PLAZA
Hotel Habana Libre
Calle L e/ 23 Y 25
Tel.: (53) 7 832 9288

PLAYA
Ave. 5ta y 112, Miramar
Tel.: (53) 7 204 7036

PLAYAS DEL ESTE
Ave 5ta. e/ 468 y 470, Guanabo
Tel.: (53) 7 796 6868

Ave. Las Terrazas y calle 10,
Santa María del Mar
Tel.: (53) 7 796 1111

AEROPUERTO INTERNACIONAL
"Jose Martí"
Tel.: 853) 7 642 6101. Terminal 2 y 3

www.infotur.cu

lahabana.travel

Cuba